

Voorgevel\_B2a

1 : 50

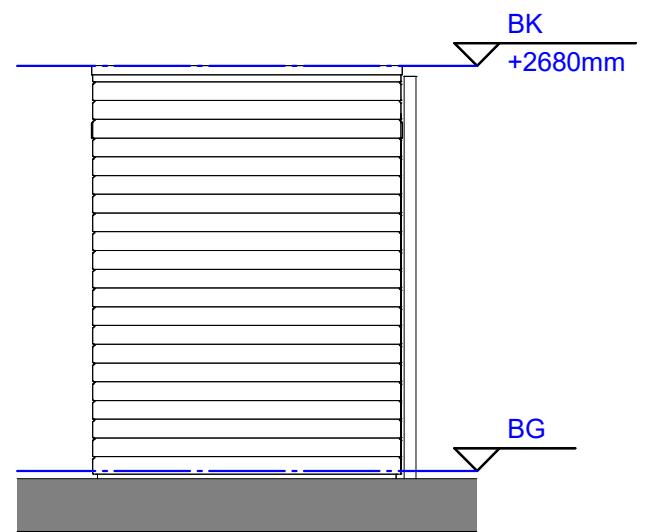

Linkerzijgevel\_B2a

1 : 50

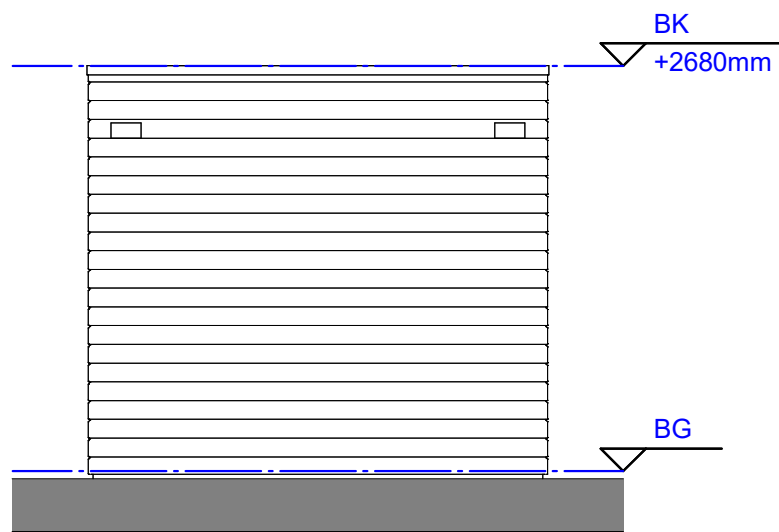

Achtergevel\_B2a

1 : 50

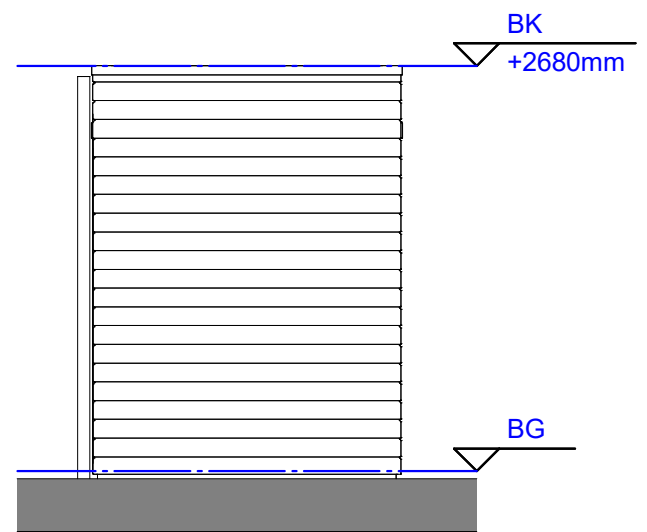

Rechterzijgevel\_B2a

1 : 50

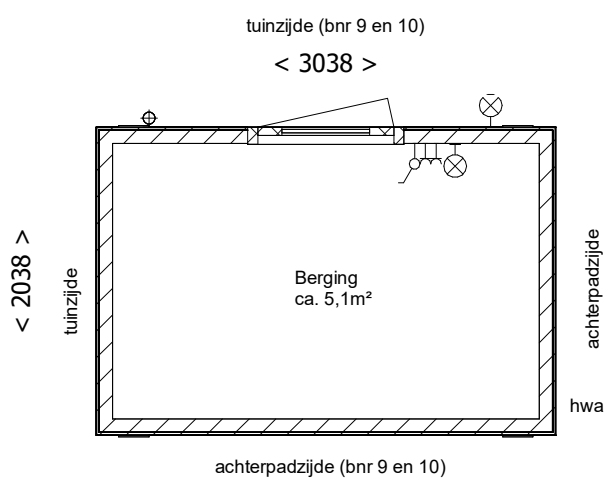

V0 = begane grond (Peil)

1 : 50

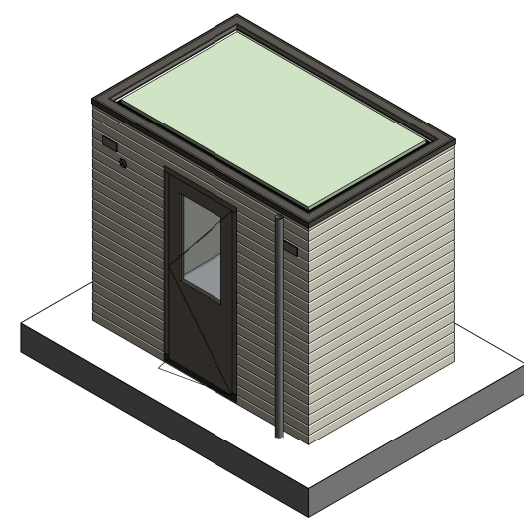

3D - type B2a

**Kleuren en materialen volgens technische omschrijving**

| Wijziging nr.  | Wijziging datum | Wijziging omschrijving   |
|--|-----------------|--|
| <p>Projectnaam: De Waarden III<br/>           Projectlocatie: Best<br/>           Projectnr.: G026572</p>  |                 | <p><b>heijmans</b><br/>           Woningbouw</p> <p>Graafsebaan 65 5248 JT Rosmalen Postbus 171 5240 AD Rosmalen T 070 - 543 51 11 F 073 - 543 51 51</p> |
| <p>Opdrachtgever: Heijmans Vastgoed BV<br/>           Architect: Bouwman Swinkels architecten<br/>           Projectfase: Verkooptekening<br/>           Onderwerp: Berging enkel type B2a</p> |                 | <p>Formaat: A3<br/>           Schaal: 1:50<br/>           Datum: 19-12-2024<br/>           Getek.: VDB</p>   |
|  |                 | <p><b>VK_994</b></p>   |