



bouwnr. 54

voorgevel  
1 : 50



bouwnr. 54

achtergevel  
1 : 50

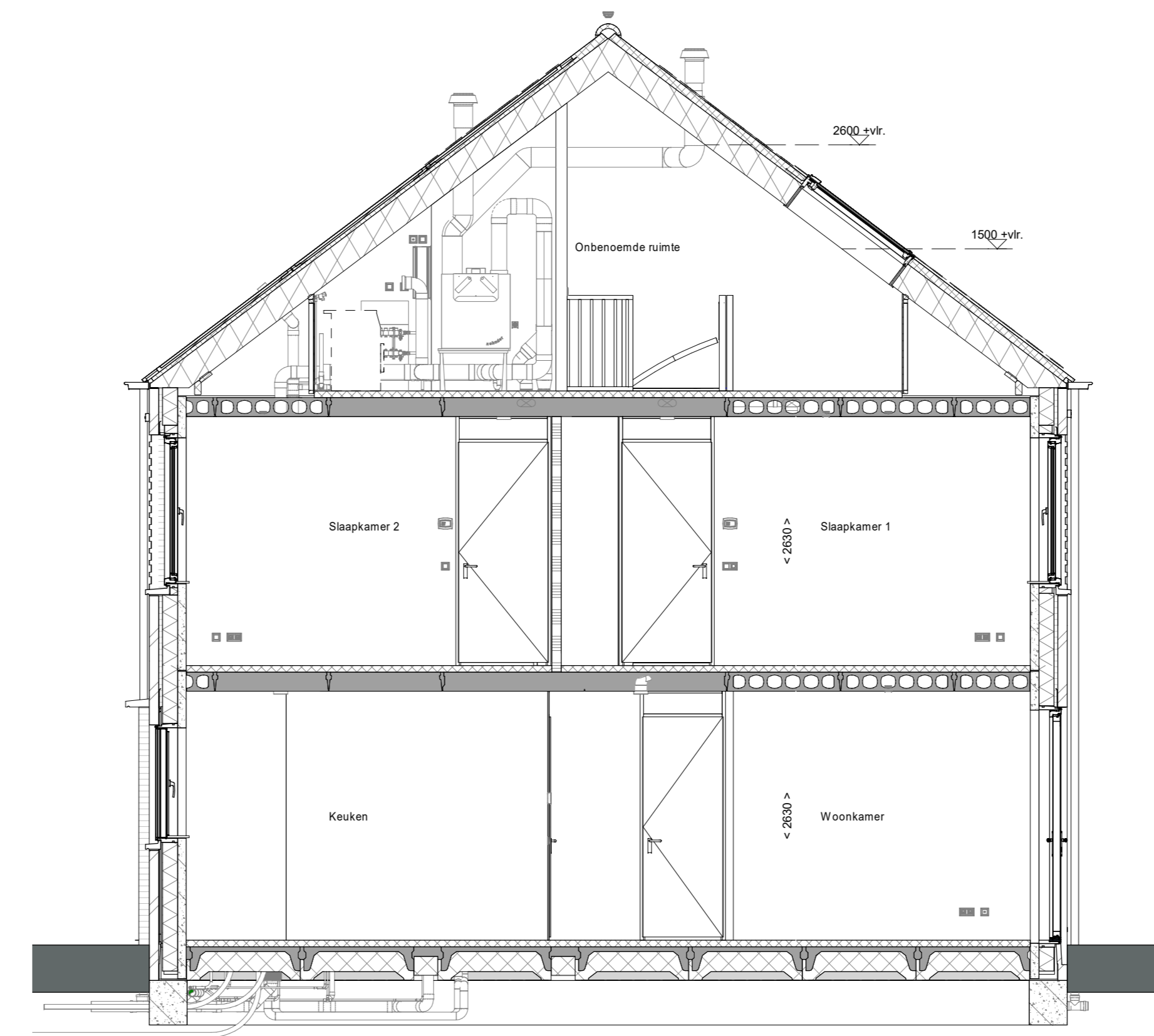

doorsnede A-A  
1 : 50

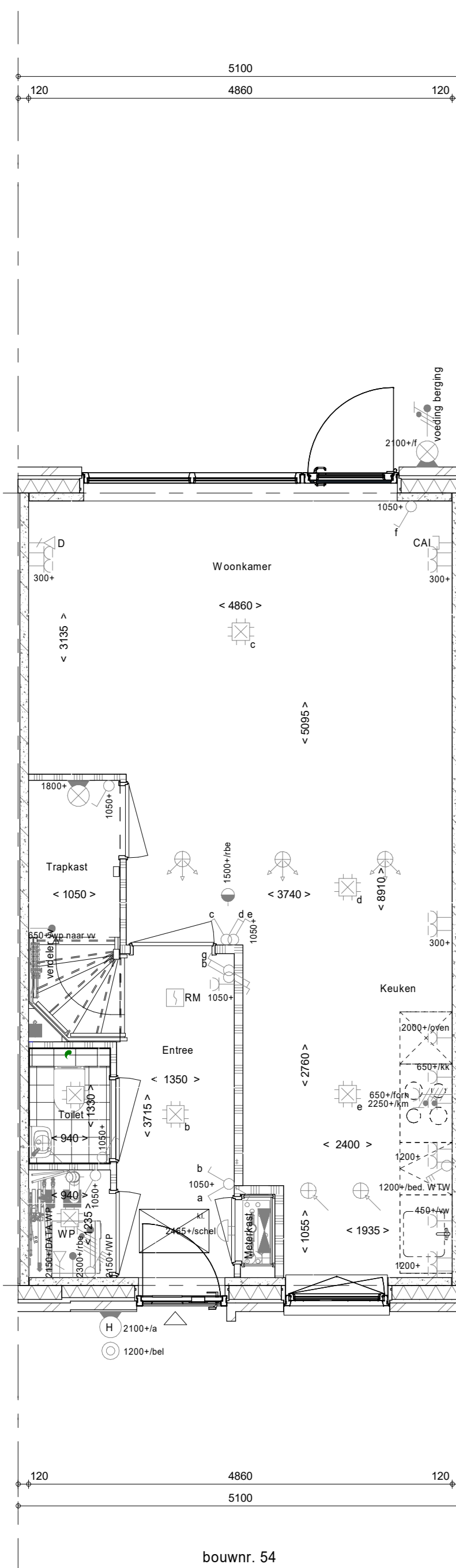

bouwnr. 54

Begane grond  
1 : 50

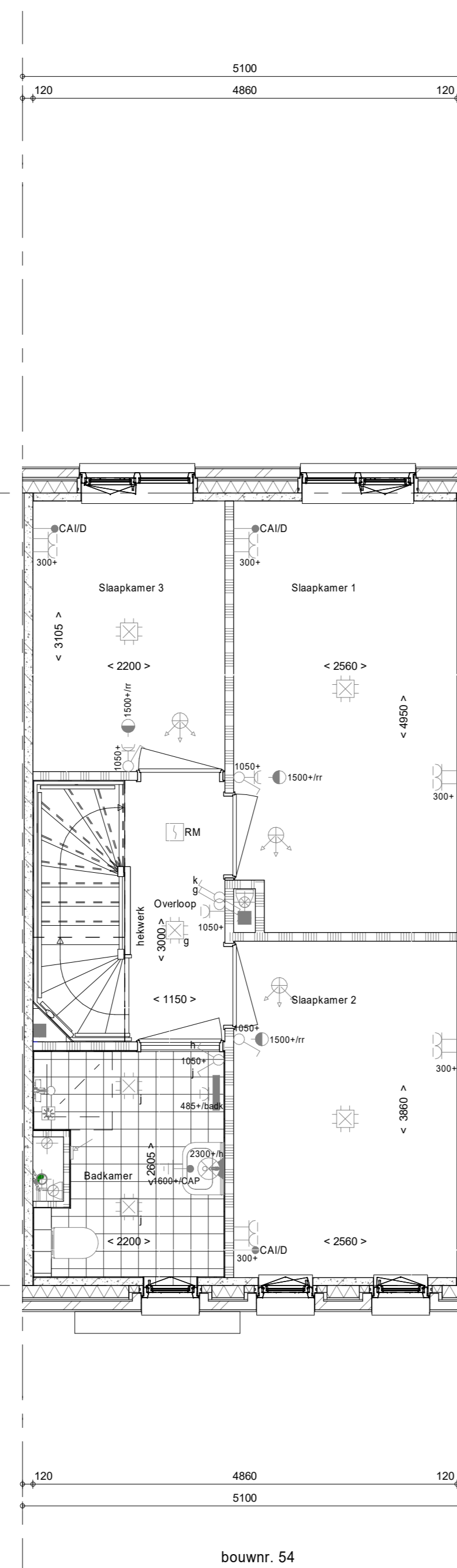

bouwnr. 54

1e verdieping  
1 : 50

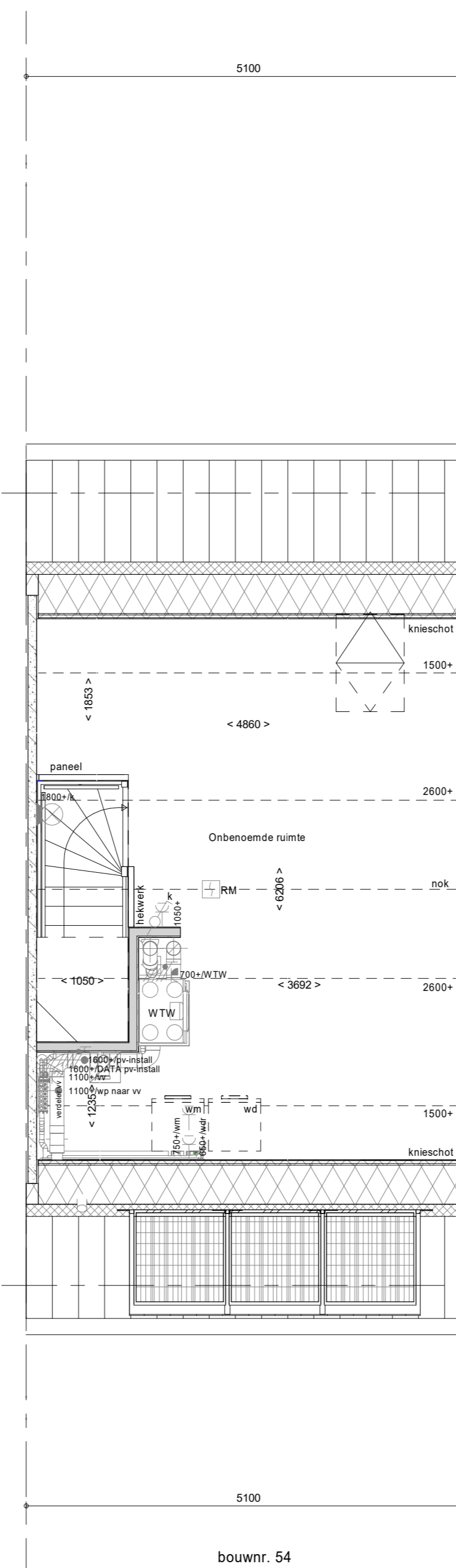

bouwnr. 54

2e verdieping  
1 : 50

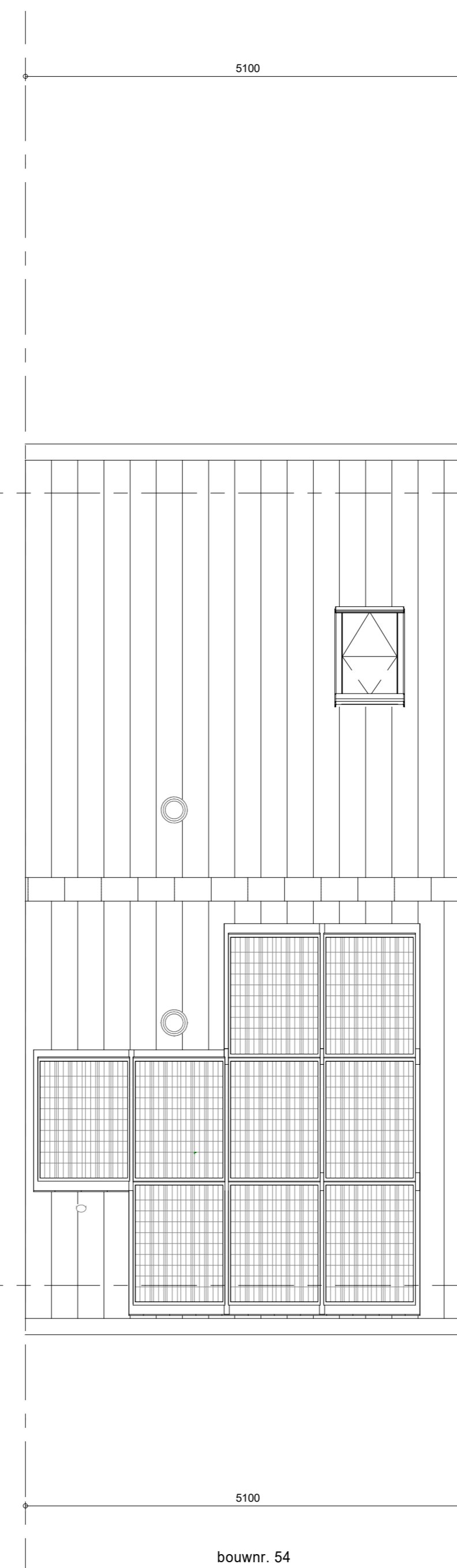

bouwnr. 54

Dakaanzicht  
1 : 50

**RENVOOI**  
Symbolen alleen van toepassing indien in de woning aangegeven

**ELEKTRISCHE INSTALLATIE**

- Aansluitpunt 1 fase, ml en beschermingscontact, pv-install bedraad, niet afgezonderd (toes in mk)
- Aansluitpunt voeding PV-installatie (indien PV-install aanwezig)
- Aansluitpunt niet bedraad
- Loze leiding wordt bedraad met CAI en UTP kabel, niet afgezonderd
- Aansluitpunt TV
- Aansluitpunt DATA
- Deurbel
- Centraal aardpunt
- Centraaldoos tlv verlichting
- Dakdrager
- Eskebolige schakelaar met wandcontactdoos
- Aansluitpunt tlv armatuur op wand
- Rookenelder, opsch op lichtnet conform NEN 2555
- Schakelaar, 1-polig
- Schakelaar, serie-
- Schakelaar, wissel-
- Schakelaar, wissel-, 2-voudige uitvoering
- Schakelaar, wissel-/enkeelpolig
- Schakelaar, 3-standen tlv bediening ventilatie
- Sling naar wip (rte)
- Na-regeling (r)
- Balenvoeler (N-NO zijde schaduwrijk)
- Verdeelinrichting
- Wandcontactdoos 1-voudig met beschermingscontact
- Wandcontactdoos 1-voudig met beschermingscontact, waterdicht
- Wandcontactdoos 2-voudig met beschermingscontact, verticaal
- Wandcontactdoos 2-voudig met beschermingscontact, horizontaal
- Wandcontactdoos met wisselschakelaar
- Wandcontactdoos, perlek, 2x230V tlv fornuis
- Wandcontactdoos, perlek, mv 230V, WP 400V

**PV**

- Dakdoorroer l.b.v. PV
- Ruimte-reservering omvormer PV-installatie
- PV-paneel
- PV panelen ter indicatie, aantal en positie kan afwijken van tekening
- aantal PV panelen conform de specifieke bouwnummer BENG berekening

**CENTRALE VERWARMING - EN WATERINSTALLATIE**

- hwa hemeelwaterafvoer
- balkenkraan voorstrij (optie)
- opstelplaats warmtepomp (WP)
- opstelplaats expansievat
- opstelplaats verdeler-voerverwarming
- verwarmingselement in badkamer
- elektrisch

**RENVOOI GEVEL**

- A sasrooster
- V ventilatorrooster
- S screen
- looverpunt mechanische ventilatie plafond
- looverpunt mechanische ventilatie wand

**VENTILATIE INSTALLATIE**

- opstelplaats gebalanceerde ventilatie (WTW)
- afzuigpunt mechanische ventilatie plafond
- afzuigpunt mechanische ventilatie wand

**BOUWKUNDIG**

- kruipluik
- entree symbool
- betonwanden
- isolatie
- metsewerk
- gasbeton
- ongesoldeerde lichte scheidingwand
- gesoldeerde lichte scheidingwand
- HSB-wand, 118mm
- houten wand berging / zij-aanbouw
- dakpakket
- ribbenvloer
- betonvloer
- dekvloer
- wandtegelswerk vgs. technische omschrijving

**RENVOOI BEGLAZING**

- beglazing aan binnenzijde (tenzij anders aangegeven)
- inbraakwerendheidsklasse 2 volgens NEN 5006
- beglazing dubbel isolerend
- beglazing triple isolerend
- beglazing dubbel isolerend, letsveilig
- beglazing triple isolerend, letsveilig
- beglazing dubbel isolerend, doorvalveilig
- beglazing triple isolerend, doorvalveilig
- beglazing, matglas
- beglazing, 30 min. brandwerend
- beglazing, geluidswerend
- beglazing, zonnwerend

**OPSTELPLAATS**

- wm = wasmachine
- wd = wasdroger (wcd en afvoer optioneel)

Wijziging nr.	Wijziging datum	Wijziging omschrijving

Projectnaam: De Waarden I Aarlesche Erven Projectlocatie: Best Projectnr.: G-105813 / VB22-07500-01	<b>heijmans</b> Woningbouw
Opdrachtgever: Heijmans Vastgoed B.V. Architect: FAAM ARCHITECTS Projectfase: Verkooptekening Onderwerp: OVZT BNR 54 <b>Plattegr, gevel, doorsnede</b>	Formaat: A0 Schaal: 1:50 Datum: 22-07-2022 Getek.: YDB
	<b>VK-9.054</b>