

voorgevel  
1 : 50



achtergevel  
1 : 50



linkerzijgevel  
1 : 50

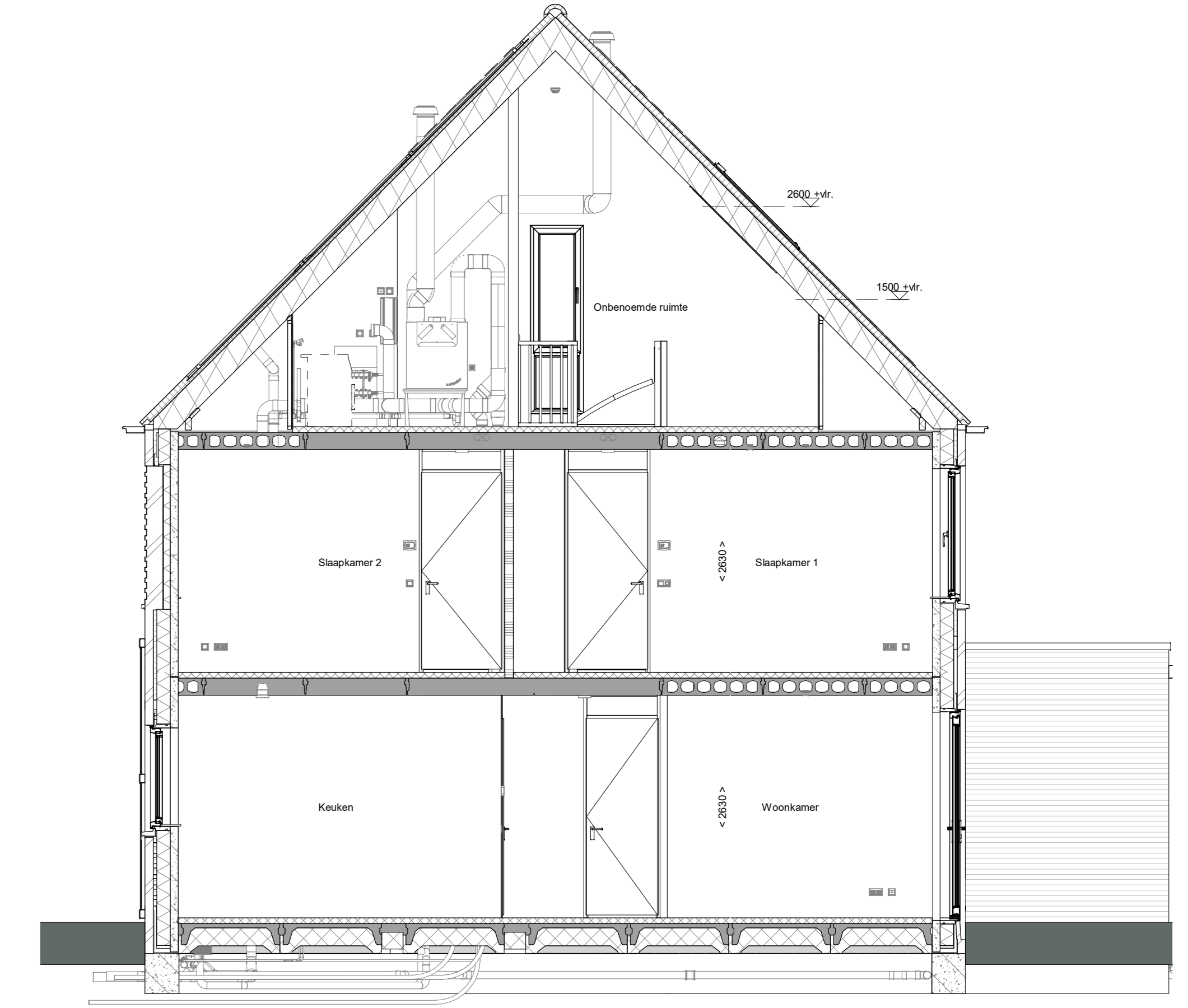

doorsnede A-A  
1 : 50

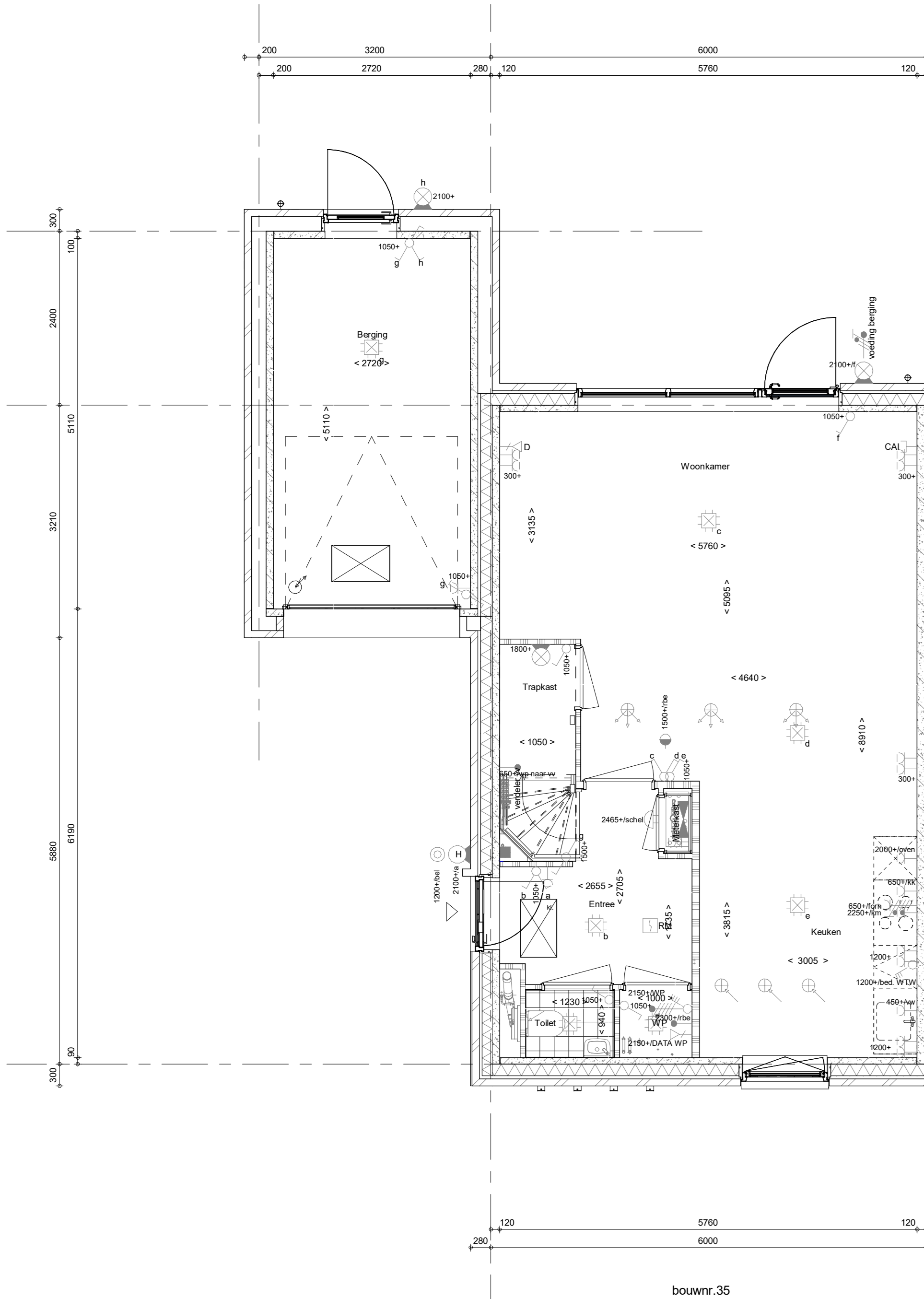

Begane grond  
1 : 50

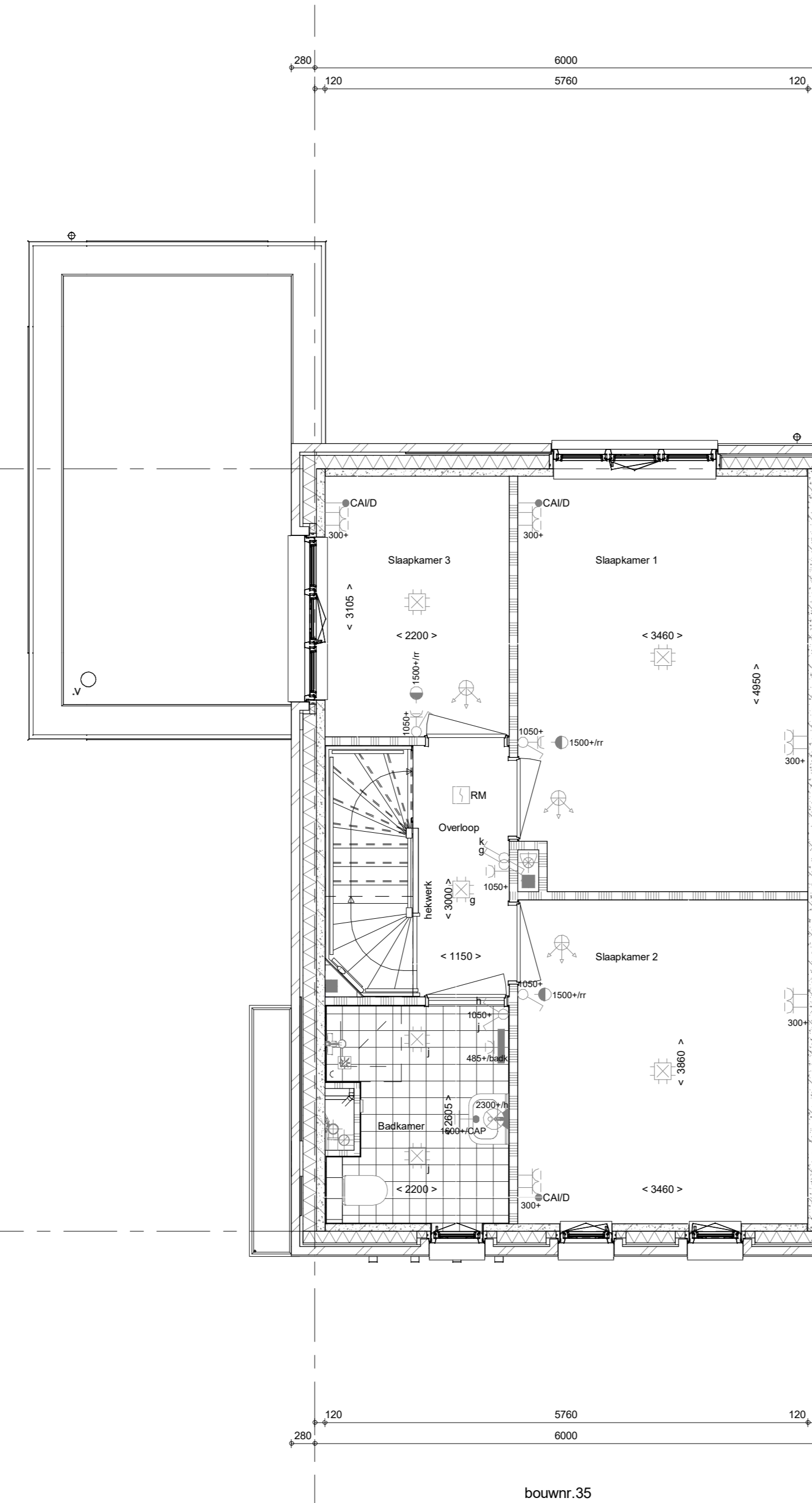

1e verdieping  
1 : 50

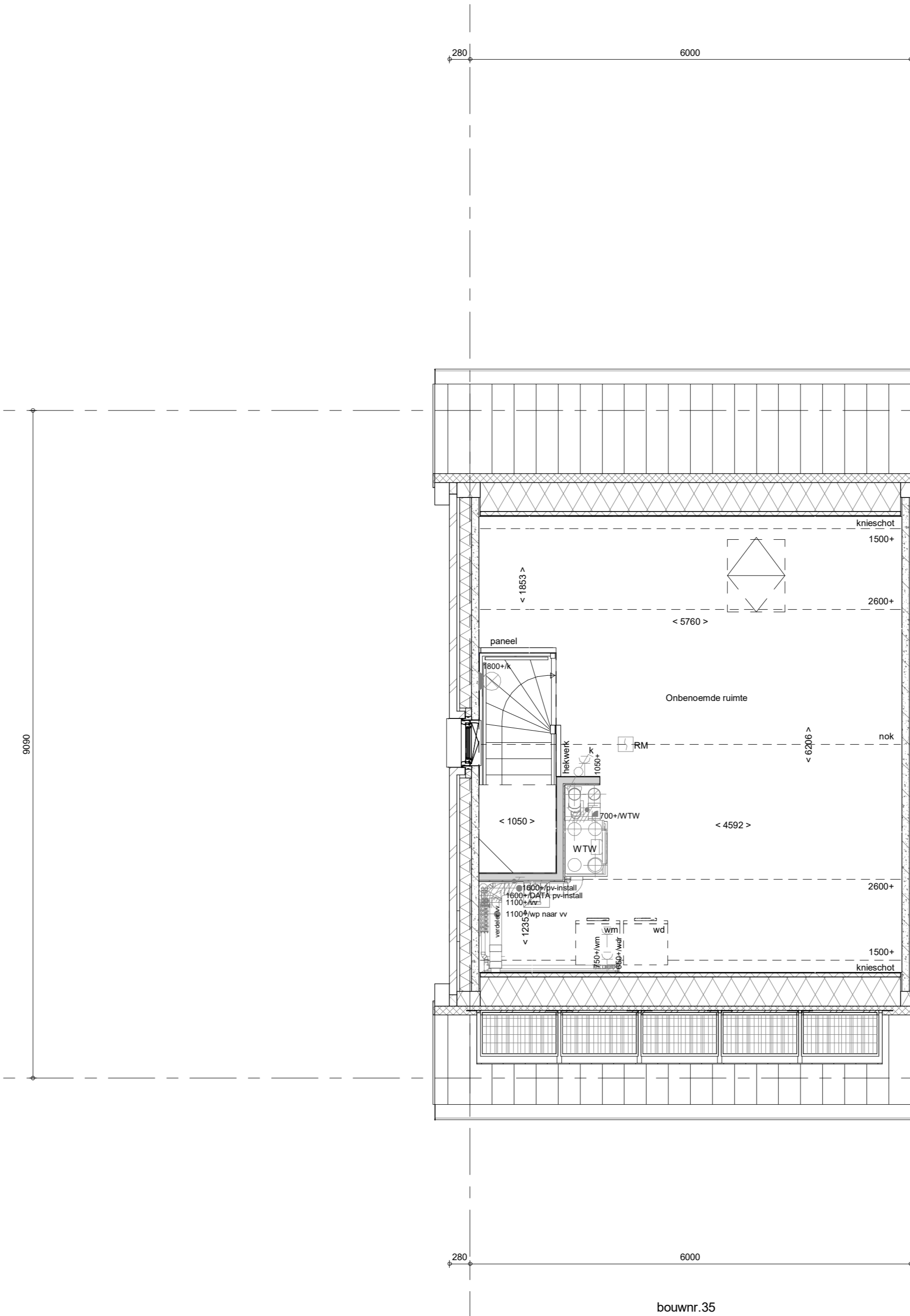

2e verdieping  
1 : 50

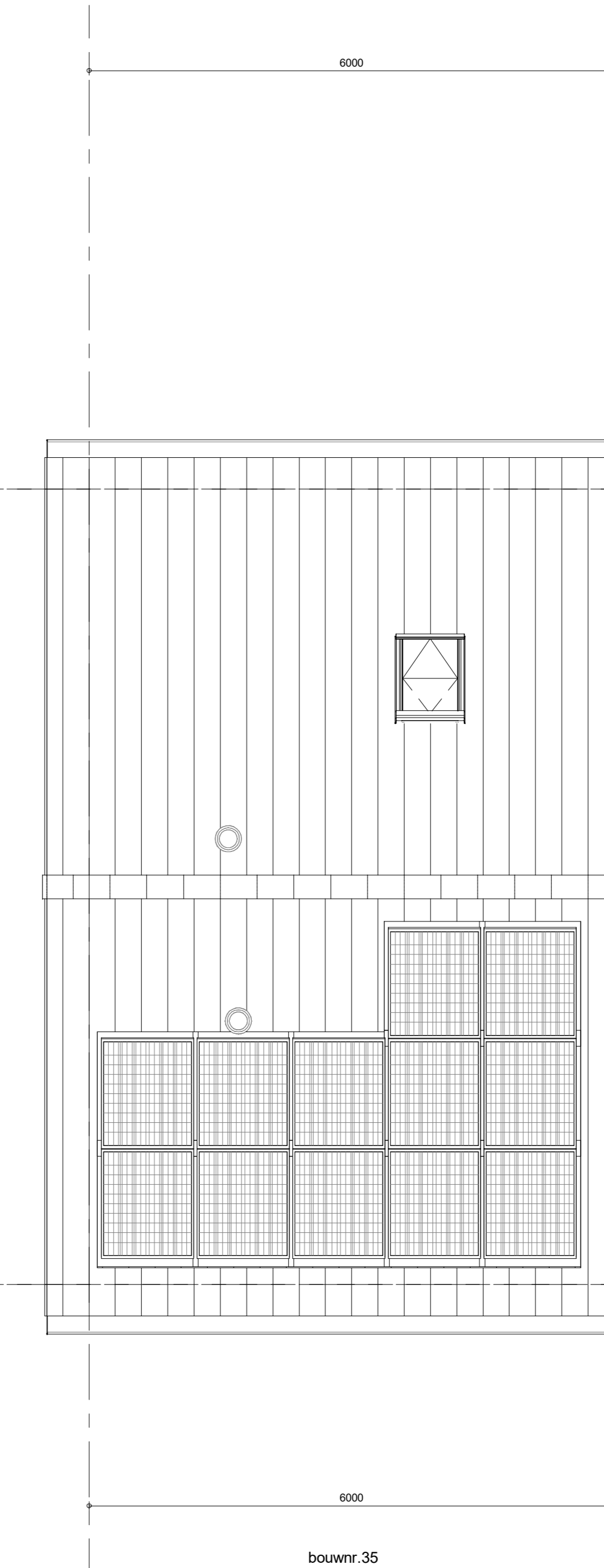

Dakaanzicht  
1 : 50

- RENVOOI**  
Symbolen alleen van toepassing indien in de woning aangegeven
- ELEKTRISCHE INSTALLATIE**
- Aansluitpunt 1 fase, nul en beschermingscontact, pv-install bedraad, niet afgemonteerd (bos in mk)
  - Aansluitpunt voeding PV-installatie (indien PV-install aanwezig)
  - Aansluitpunt niet bedraad
  - Loze leiding wordt bedraad met CAI en UTP kabel, niet afgemonteerd.
  - Aansluitpunt TV
  - Aansluitpunt DATA
  - Deurbel
  - Centraal aansluitpunt
  - Centraaldoos lfv verlichting
  - Beldrukker
  - Enkeelpolige schakelaar met wandcontactdoos
  - Aansluitpunt lfv armatuur op wand
  - Rookmelder, optisch op lichtnet conform NEN 2555
  - Schakelaar, 1-polig
  - Schakelaar, wissel
  - Schakelaar, wissel / rekepolig
  - Schakelaar, wissel / rekepolig
  - Schakelaar, wissel / rekepolig
  - Sturing naar wip (lfp)
  - Na-regelglijd (r)
  - Bulbvoeder (N-NO zijde schaduwijk)
  - Vanderverlichting
  - Wandcontactdoos 1-voudig met beschermingscontact
  - Wandcontactdoos 1-voudig met beschermingscontact, waterdicht
  - Wandcontactdoos 2-voudig met beschermingscontact, verticaal
  - Wandcontactdoos 2-voudig met beschermingscontact, horizontaal
  - Wandcontactdoos met wissel/schakelaar
  - Wandcontactdoos, perilex, 2x230V lfv fornuis
  - Wandcontactdoos, perilex, mv 230V, WP 400V
- PV**
- Dakdoorvoer t.b.v. PV
  - Ruimte-reservering omvormer PV-installatie
  - PV-paneel
  - PV-panelen ter indicatie, aantal en positie kan afwijken van tekening
  - aantal PV-panelen conform de specifieke bouwnummer BEDG berekening
- CENTRALE VERWARMING - EN WATERINSTALLATIE**
- nwa = hemelwaterafvoer
  - bulkenkan voorstrijf (optie)
  - opstelpaats warmtepomp (WP)
  - opstelpaats expansievat
  - opstelpaats verdeler-voerverwarming
  - verwarmingscircuit in badkamer elektrisch
- RENVOOI GEVEL**
- VENTILATIE INSTALLATIE**
- afsluippunt mechanische ventilatie plafond
  - afsluippunt mechanische ventilatie wand
  - A = susrooster
  - V = ventilatierooster
  - S = screen
  - bovoerpunt mechanische ventilatie plafond
  - bovoerpunt mechanische ventilatie wand
- BOUWKUNDIG**
- knipstuk
  - entree symbol
  - betonwanden
  - isolatie
  - metalwerk
  - gestelton
  - ongesoleerde lichte scheidingwand
  - gesoleerde lichte scheidingwand
  - HSB-wand, 118mm
  - houten wand berging / zij-aanbouw
  - dikpakket
  - ribbetvoet
  - betonvloer
  - dikvloer
  - wandtegels met vlg. technische omschrijving
- OPSTELPLAATS**
- wn = wasmachine
  - wf = wasdroger (eind en afvoer optioneel)

Wijziging nr.	Wijziging datum	Wijziging omschrijving
Projectnaam:	De Waarden I Aarlesche Erven	
Projectlocatie:	Best	
Projectnr.:	G-105813 / VB22-07500-01	
Opdrachtgever:	Heijmans Vastgoed B.V.	Opdrachtgever: Heijmans Vastgoed B.V. Architect: FAAM ARCHITECTS Projectfase: Verkoopstekening Onderwerp: <b>Overzichtstekening BNR 35</b> <b>Plattegr, gevel, doorsnede</b>
Formaat:	A0 verticaal	<b>VK-9.035</b>
Schaal:	1:50	
Datum:	22-07-2022	
Gevel:	VDB	