bouwnr. 29

voorgevel
1 : 50

bouwnr. 29

achtergevel
1 : 50

bouwnr. 29

linkerzijgevel
1 : 50

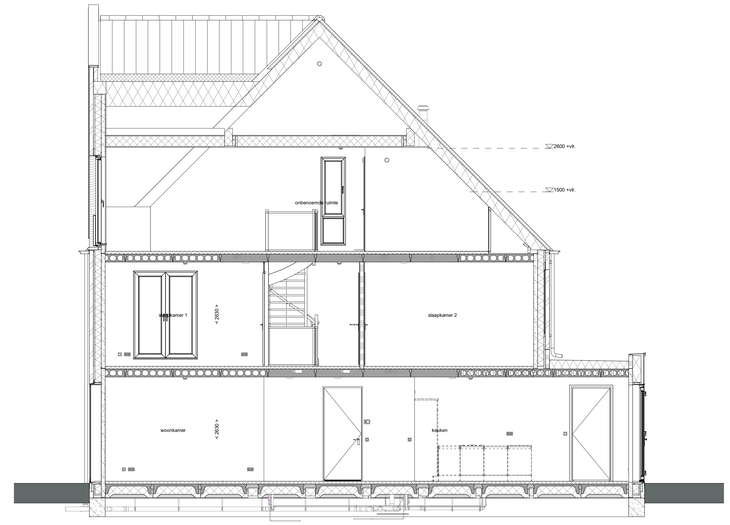


doorsnede A-A
1 : 50

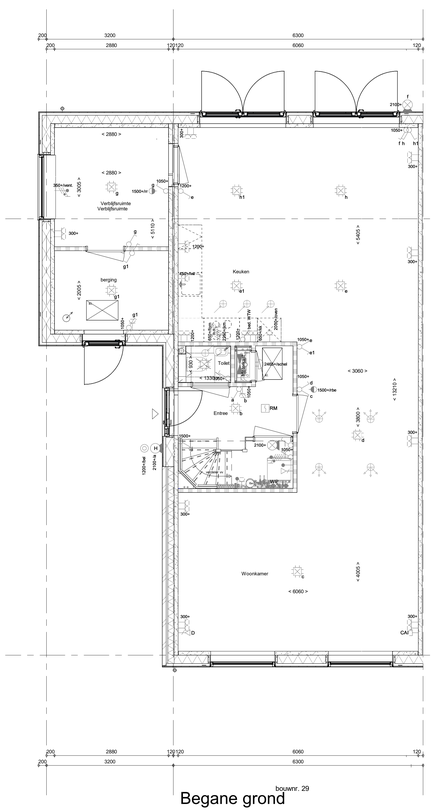


bouwnr. 29

Begane grond
1 : 50

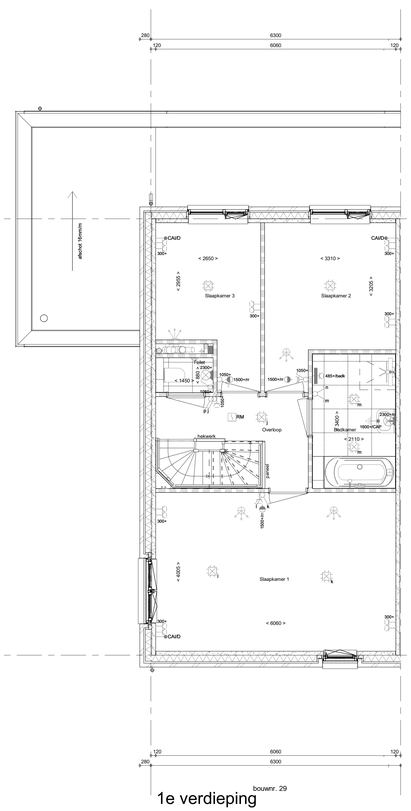


bouwnr. 29

1e verdieping
1 : 50

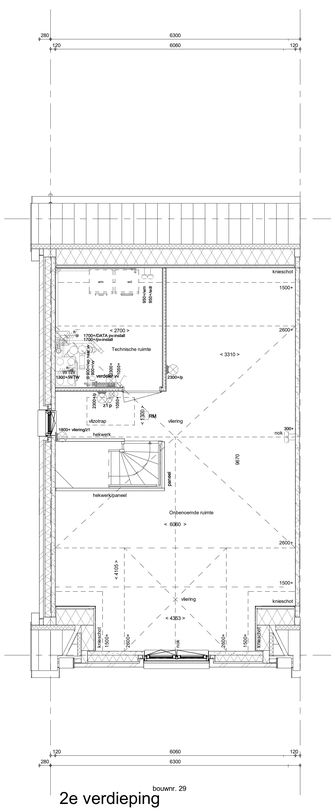


bouwnr. 29

2e verdieping
1 : 50

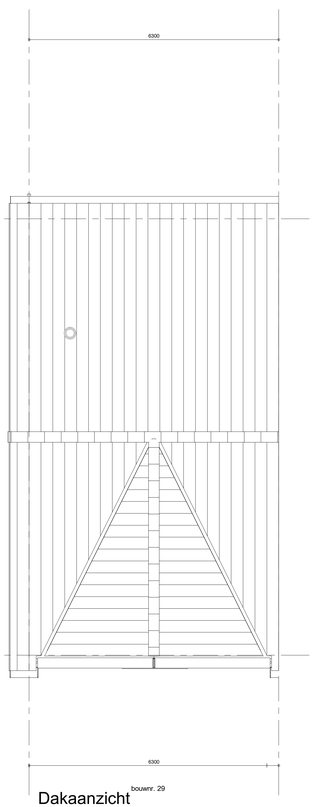

bouwnr. 29

Dakaanzicht
1 : 50

RENVOOI
Symbolen alleen van toepassing indien in de woning aangegeven

**ELEKTRISCHE INSTALLATIE**

- **Aansluitpunt 1 fase, nul en beschermingscontact. pv-install bedraad, niet afgemonteerd (loos in mk)**
- **Aansluitpunt voeding PV-installatie (indien PV-install aanwezig)**
- **Aansluitpunt niet bedraad**
- **Loze leiding wordt bedraad met CAI en UTP kabel, niet afgemonteerd.**
- **Aansluitpunt TV**
- **Aansluitpunt DATA**
- **Deurbel**
- **Centraal aardpunt**
- **Centraalloos tbv verlichting**
- **Beldrukker**
- **Enkelpolige schakelaar met wandcontactdoos**
- **Aansluitpunt tbv armatuur op wand**
- **Rookmelder, optisch op lichtnet conform NEN 2555**
- **Schakelaar, 1-polig**
- **Schakelaar, serie-**
- **Schakelaar, wissel-**
- **Schakelaar, wissel-, 2-voudige uitvoering**
- **Schakelaar, wissel-/enkelpolig**
- **Schakelaar, 3-standen tbv bediening ventilatie**
- **Sturing naar wp (rbe)**
- **Na-regeling (rr)**
- **Buitenvoeler (N-NO zijde schaduwrijk)**
- **Verdeelinrichting**
- **Wandcontactdoos 1-voudig met beschermingscontact**
- **Wandcontactdoos 1-voudig met beschermingscontact, waterdicht**
- **Wandcontactdoos 2-voudig met beschermingscontact, verticaal**
- **Wandcontactdoos 2-voudig met beschermingscontact, horizontaal**
- **Wandcontactdoos met wisselschakelaar**
- **Wandcontactdoos, perilex, 2x230V tbv formuis**
- **Wandcontactdoos, perilex. mv 230V. WP 400V**
- **Dakdoorvoer t.b.v. PV**
- **Ruimtereservering omvormer PV-installatie**
- **PV-paneel**
- **PV panelen ter indicatie, aantal en positie kan afwijken van tekening**
- **aantal PV panelen conform de specifieke bouwnummer BENG berekening**

**CENTRALE VERWARMING - EN WATERINSTALLATIE**

- hwa **hemelwaterafvoer**
- **buitenkraan vorstvrij (optie)**
- **opstelplaats warmtepomp (WP)**
- **opstelplaats expansievat**
- **opstelplaats verdeler-**
- **vloerverwarming**
- **verwarmingselement in badkamer**
- **electrisch**

**VENTILATIE INSTALLATIE**

- **opstelplaats gebalanceerde ventilatie (WTW)**
- **afzuigpunt mechanische ventilatie plafond**
- **afzuigpunt mechanische ventilatie wand**
- **toevoerpunt mechanische ventilatie plafond**
- **toevoerpunt mechanische ventilatie wand**

**RENVOOI GEVEL**

- A **surooster**
- V **ventilatierooster**
- S **screen**

**BOUWKUNDIG**

- **kruipluik**
- **entree symbool**
- **betonwanden**
- **isolatie**
- **metselwerk**
- **gasbeton**
- **ongeïsoleerde lichte scheidingswand**
- **geïsoleerde lichte scheidingswand**
- **HSB-wand, 118mm**
- **houten wand berging / zij-aanbouw**
- **dakpakket**
- **ribbenvloer**
- **betonvloer**
- **delivloer**
- **wandtegelwerk vlgs. technische omschrijving**

Draairichting
Volgens DIN norm
R
L

**RENVOOI BEGLAZING**

- **beglazing aan binnenzijde (tenzij anders aangegeven)**
- **inbraakwerendheidsklasse 2 volgens NEN 5096**
- **beglazing dubbel isolerend**
- **beglazing triple isolerend**
- **beglazing dubbel isolerend, letselveilig**
- **beglazing triple isolerend, letselveilig**
- **beglazing dubbel isolerend, doorvalveilig**
- **beglazing triple isolerend, doorvalveilig**
- **beglazing, matglas**
- **beglazing, 30 min. brandwerend**
- **beglazing, geluidswerend**
- **beglazing, zonwerend**

**OPSTELPLAATS**

- **wm = wasmachine**
- **wd = wasdroger (wcd en afvoer optioneel)**

| Wijziging nr. | Wijziging datum | Wijziging omschrijving |
|---|---|---|
| | | |

Projectnaam: De Waarden I Aarlesche Erven
Projectlocatie: Best
Projectnr.: G.105813 / VB22-07500-01

Opdrachtgever: Heijmans Woningbouw B.V.
Architect: FAAM ARCHITECTS
Projectfase: Verkooptekening
Onderwerp: **Overzichtstekening BNR 29 Plattegr, gevel, doorsnede**

heijmans Woningbouw
Graafseoseen 65 GAM JT Roermond
Predikoe 171 GAS KD Roermond
T 073 - 543 51 11
F 073 - 543 51 51

Formaat: A0 verlengd
Schaal: 1:50
Datum: 22-07-2022
Getek.: VDB

VK-9.029

Bouwnummers

C01 29*, 30, 31, 32, 33, 34

* tweede verdieping opties zie .....