



voorgevel
1 : 50



linkerzijgevel
1 : 50



achtergevel
1 : 50

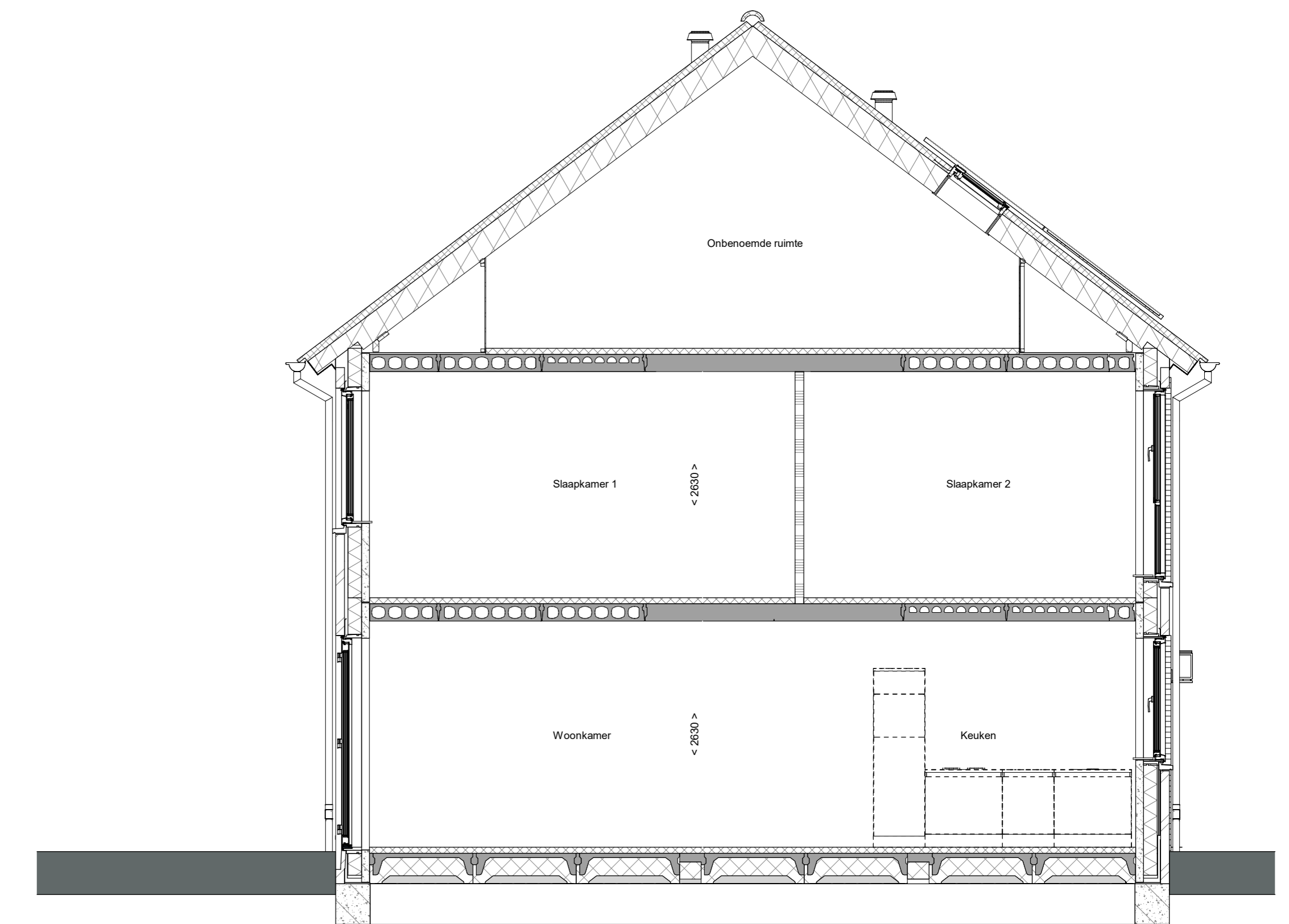

doorsnede A-A
1 : 50

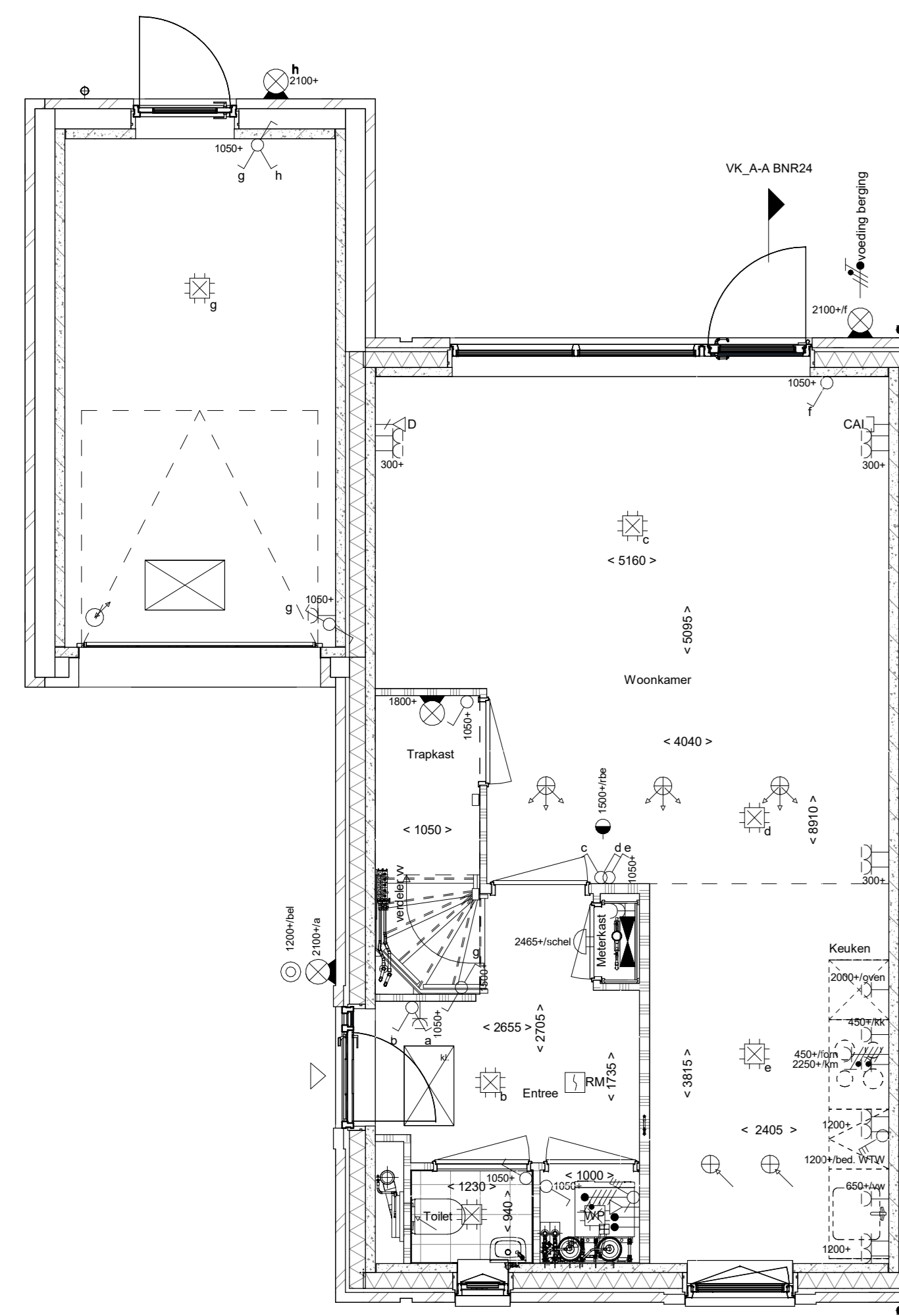

Begane grond
1 : 50

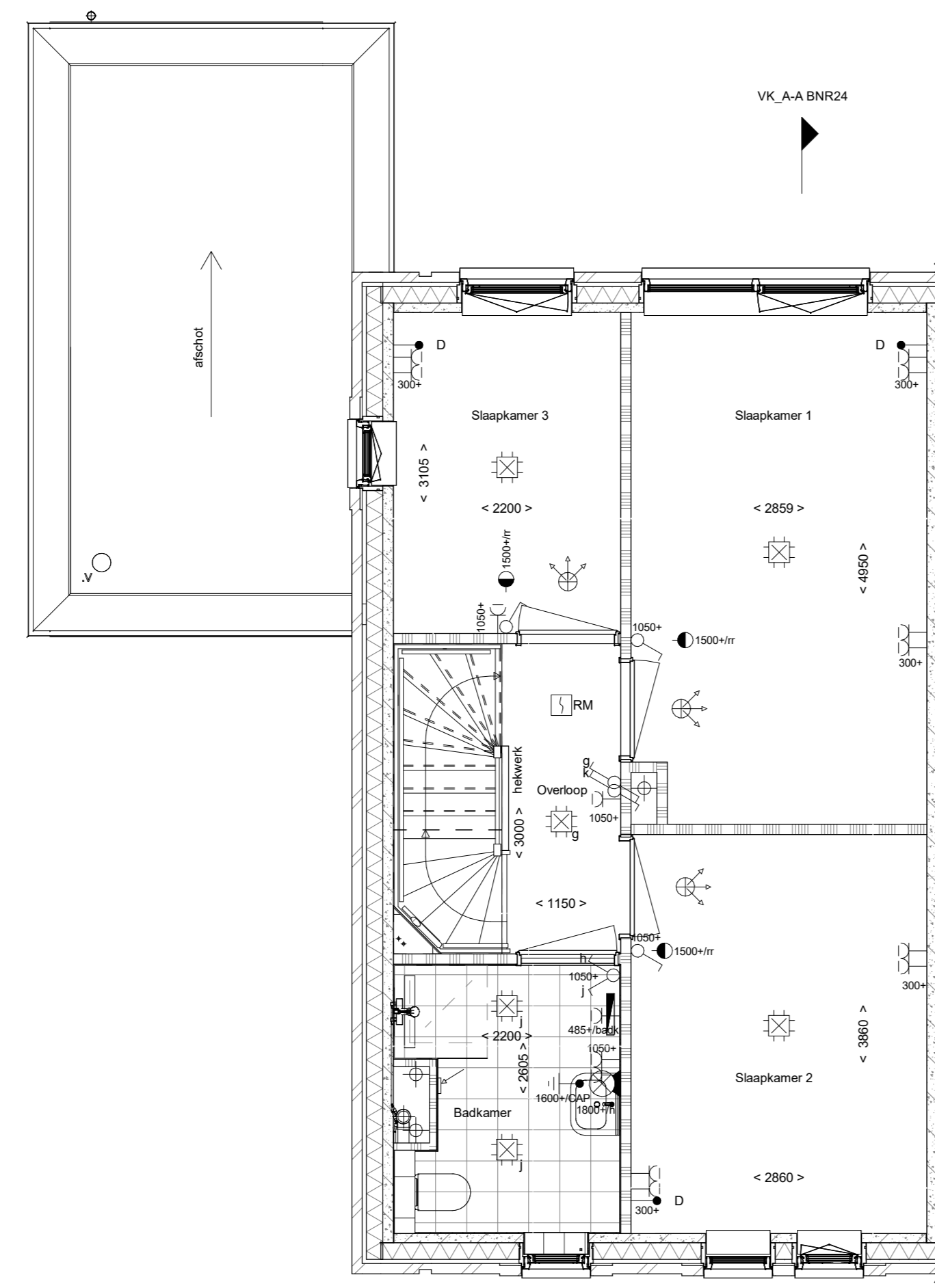

1e verdieping
1 : 50

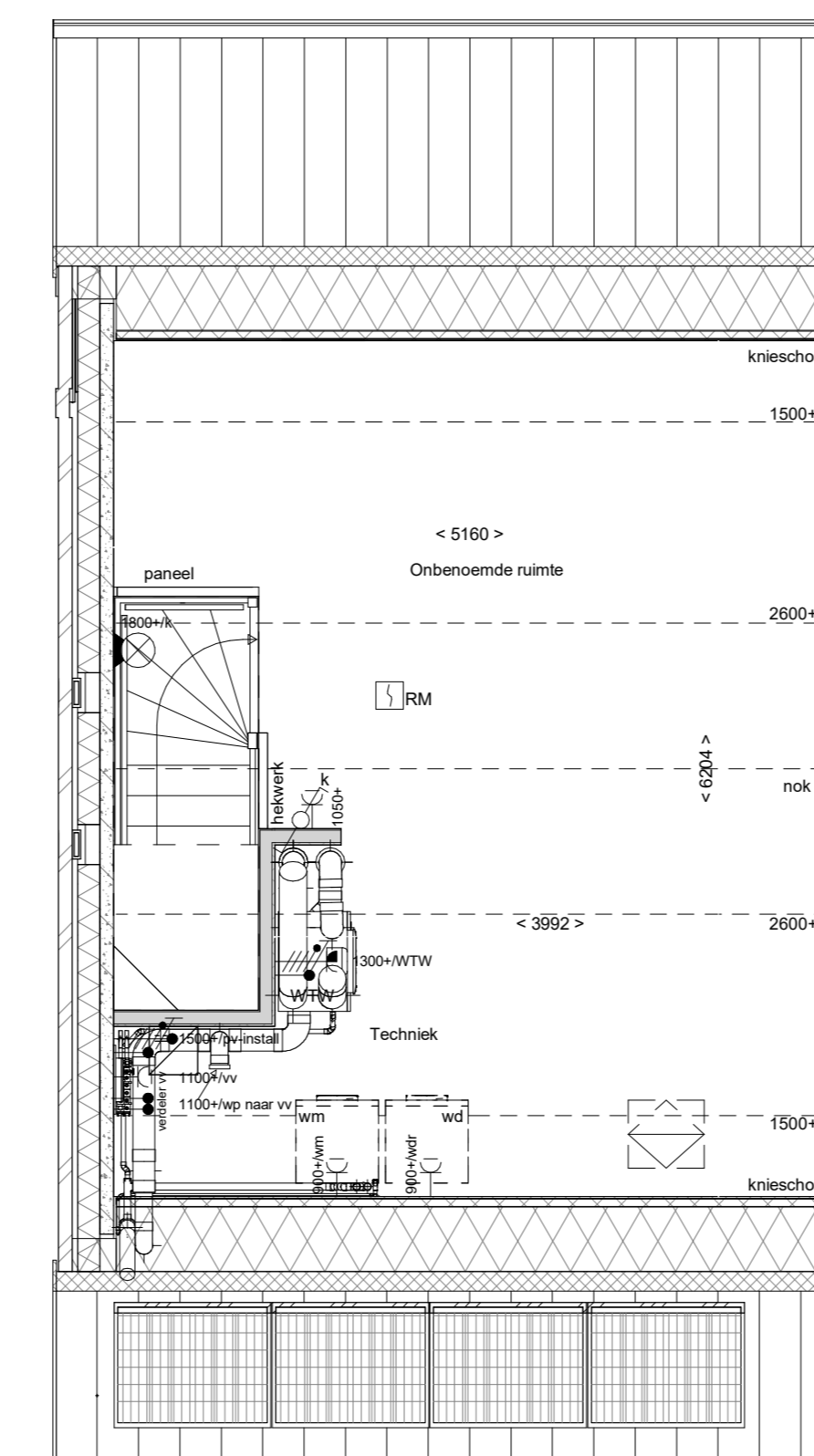

2e verdieping
1 : 50

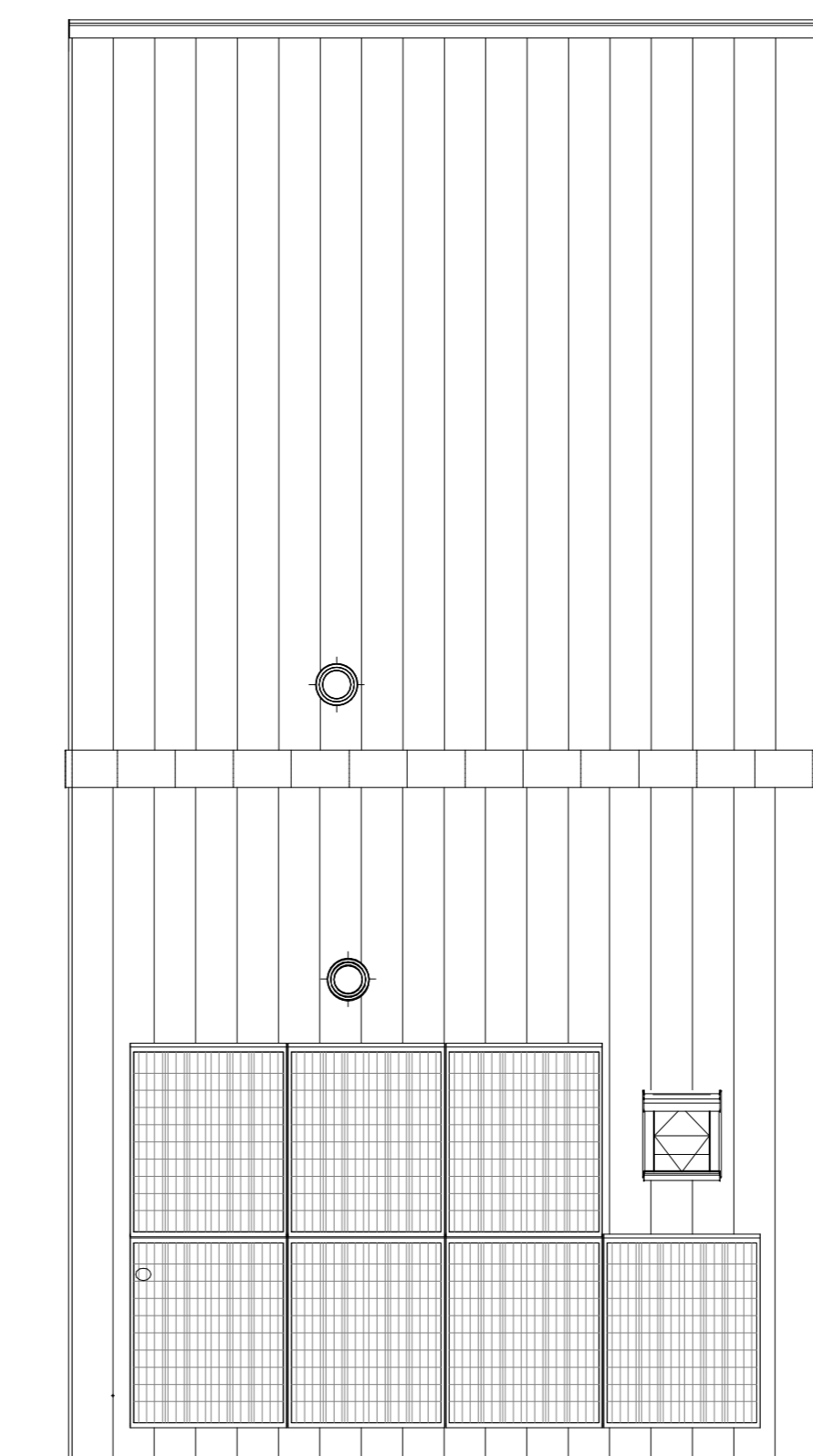

Dakaanzicht
1 : 50

RENVOOI
Symbolen alleen van toepassing indien in de woning aangegeven

ELEKTRISCHE INSTALLATIE

- Aansluitpunt 1 fase, nul en beschermingscontact, pv-install bedraad, niet afgemonteerd (loos in mk)
- Aansluitpunt voeding PV-installatie (indien PV-install aanwezig)
- Aansluitpunt niet bedraad
- Loze leiding wordt bedraad met UTP kabel, niet afgemonteerd
- Aansluitpunt TV
- Aansluitpunt DATA
- Deurbel
- Centraal aardpunt
- Contactdoos tbv verlichting
- Bedrukker
- Enkeelpolige schakelaar met wandcontactdoos
- Aansluitpunt tbv armatuur op wand
- Rookmelder, optisch op lichtnet conform NEN 2555
- Schakelaar, 1-polig
- Schakelaar, serie-
- Schakelaar, wissel-
- Schakelaar, wissel-, 2-voudige uitvoering
- Schakelaar, wissel-/enkeelpolig
- Schakelaar, 3-standen tbv bediening ventilatie
- Sluiting naar wp (tbc)
- Na-regeling (nr)
- Kanaalvoeler (opgenomen in toevoer WTW)
- Verdeelrichting
- Wandcontactdoos 1-voudig met beschermingscontact
- Wandcontactdoos 1-voudig met beschermingscontact, waterdicht
- Wandcontactdoos 2-voudig met beschermingscontact, verticaal
- Wandcontactdoos 2-voudig met beschermingscontact, horizontaal
- Wandcontactdoos met wisselschakelaar
- Wandcontactdoos, perilex, 2x230V tbv fornuis
- Wandcontactdoos, perilex, mv 230V, WP 400V
- Dakdoorvoer t.b.v. PV (plat dak)
- PV
- Ruimte-reservering omvormer PV-installatie
- PV-paneel
- PV panelen ter indicatie, aantal en positie kan afwijken van tekening
- aantal PV panelen conform de specifieke bouwnummer BENG berekening

VERWARMING - EN WATERINSTALLATIE

- nemelewaterafvoer
- buitenkraan vorstrijt
- opstelplaats warmtepomp (WP)
- opstelplaats expansievat
- opstelplaats verdeler-voerverwarming
- verwarmingselement in badkamer
- elektrisch

RENVOOI GEVEL

- A: susrooier
- V: ventilatierooster
- S: screen
- toevoerpunt mechanische ventilatie plafond
- toevoerpunt mechanische ventilatie wand

VENTILATIE INSTALLATIE

- afzuigpunt mechanische ventilatie plafond
- afzuigpunt mechanische ventilatie wand
- WTW deurvoer
- ontluchting riolering

BOUWKUNDIG

- kruiplak
- entree symbol
- betonwanden
- isolatie 160 mm
- metselwerk 100 mm
- gebeton 70/100mm
- ongelasteerde lichte scheidingswand 100 mm
- geïsoleerde lichte scheidingswand 100 mm
- HSB-wand, 118mm
- houten wand berging / zij-aanbouw
- dakpakket
- ribbenvloer 350 mm
- plaatvloer 200 mm
- dekplaat 70 mm
- OPSTELPLAATS
- wm = wasmachine
- wd = wasdroger
- Drasrichting
- R: R
- L: L
- kruiplakmethode gedeelte onbenoemd

RENVOOI BEGLAZING

- Inbraakwerendheidsklasse 2 volgens NEN 5006
- o: beglazing dubbel isolerend
- oo: beglazing triple isolerend
- o-o: beglazing dubbel isolerend, letselveilig
- o-o-o: beglazing triple isolerend, letselveilig
- o-o-o: beglazing dubbel isolerend, doorvalveilig
- o-o-o: beglazing triple isolerend, doorvalveilig
- H: beglazing, maglis
- o: beglazing, 30 min. brandwerend
- o: beglazing, geluidswerend
- ▲: beglazing, zonerend

Wijziging nr.	Wijziging datum	Wijziging omschrijving
Projectnaam:	De Waarden III	
Projectlocatie:	Best	
Projectnr.:	6026572	
Opdrachtgever:	Heijmans Vastgoed BV	
Architect:	Bouwman Swinkels architecten	
Projectfase:	Verkooptekening	
Onderwerp:	OVZT type I3 BNR 24	

heijmans
Woningbouw

Opdrachtgever: Heijmans Vastgoed BV
Architect: Bouwman Swinkels architecten
Projectfase: Verkooptekening
Onderwerp: OVZT type I3
BNR 24

Formaat: A0
Schaal: 1:50
Datum: 19-12-2024
Cadeau: VDB

VK-9.019