



bouwnr. 15

voorgevel
1 : 50



bouwnr. 15

achtergevel
1 : 50

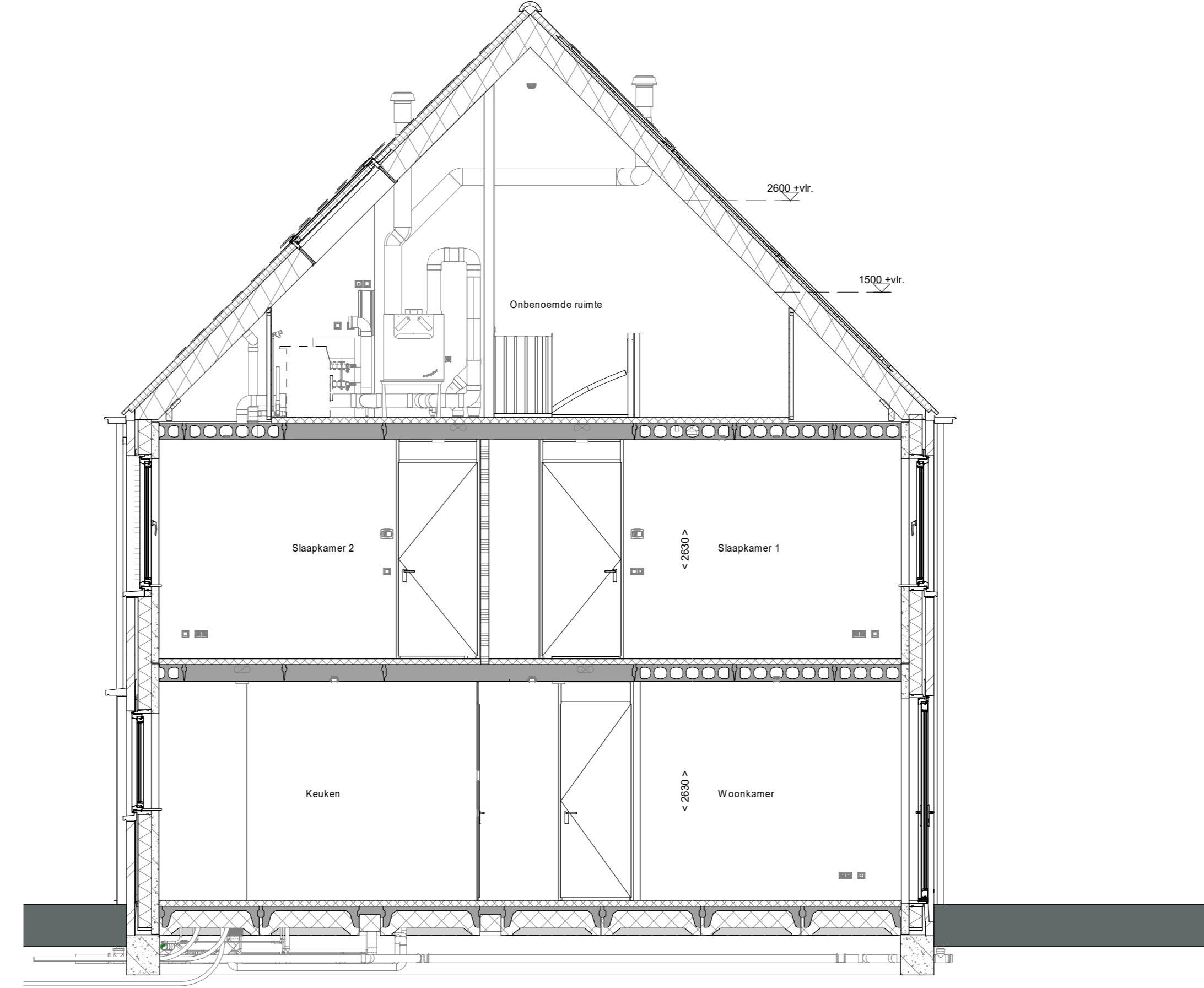

doorsnede A-A
1 : 50

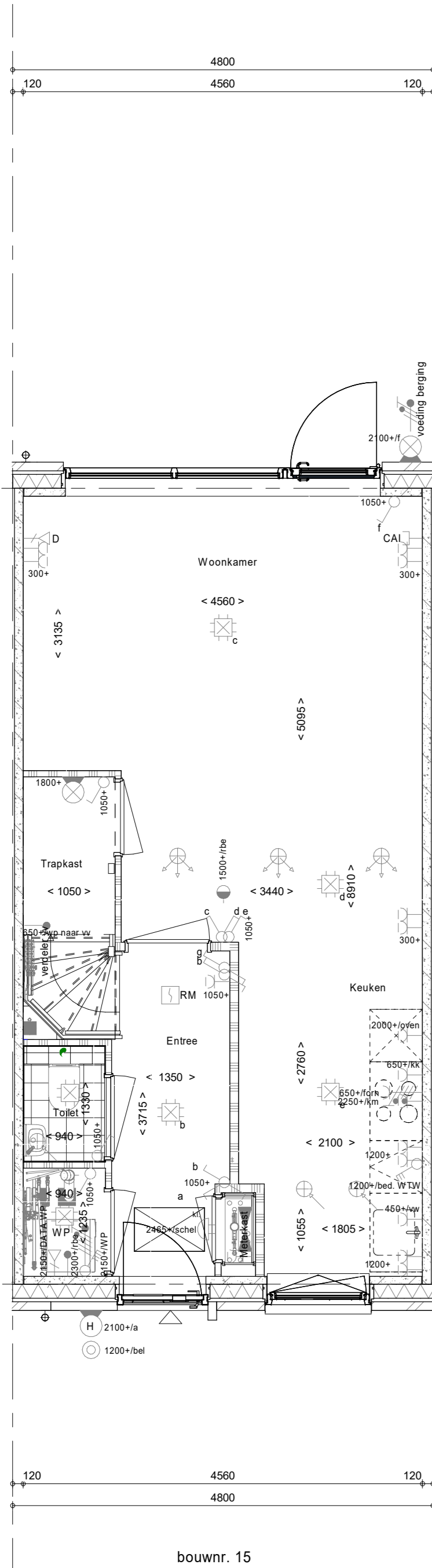

bouwnr. 15

Begane grond
1 : 50

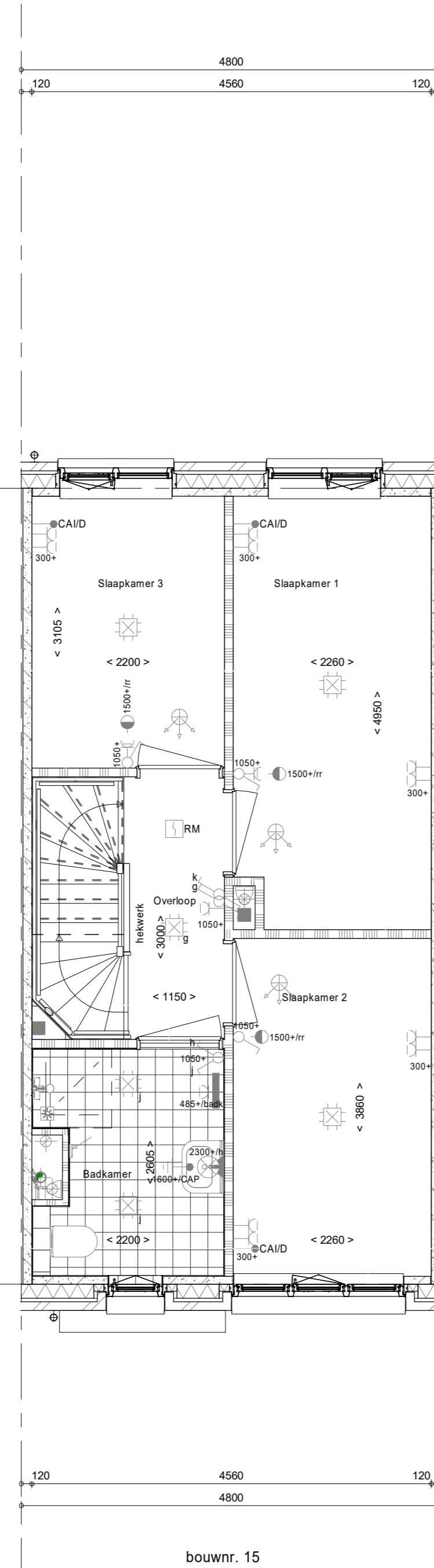

bouwnr. 15

1e verdieping
1 : 50

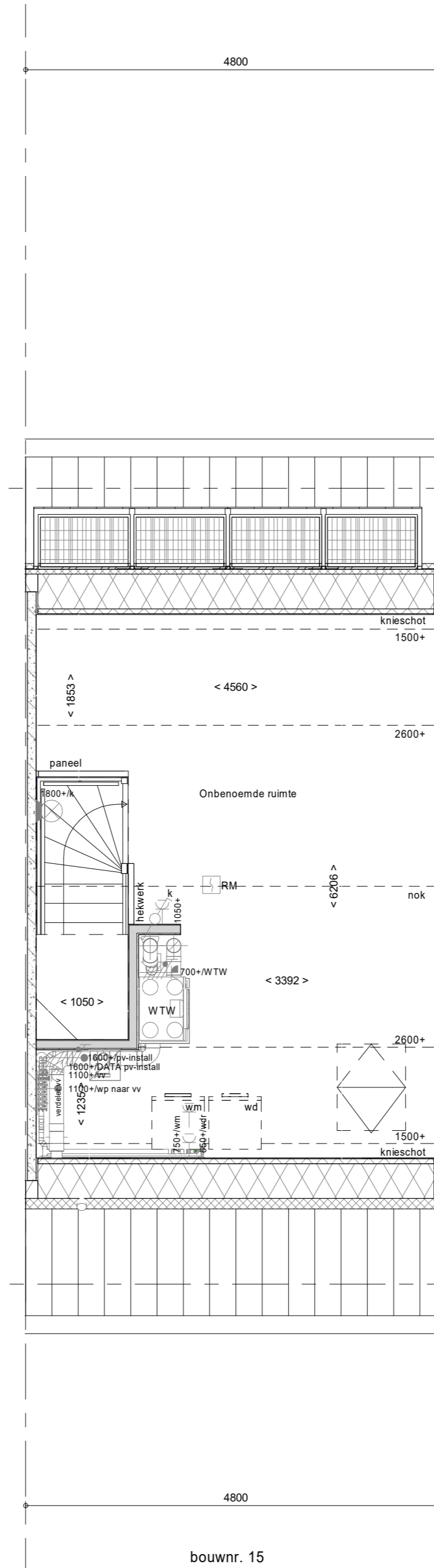

bouwnr. 15

2e verdieping
1 : 50

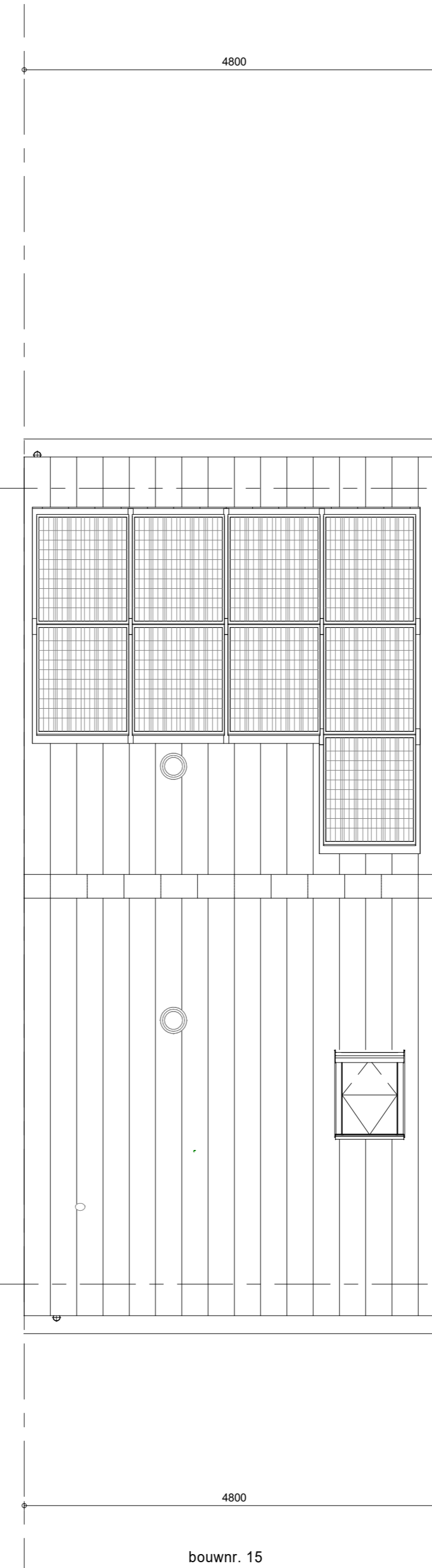

bouwnr. 15

Dakaanzicht
1 : 50

RENVOOI

Symbolen alleen van toepassing indien in de woning aangegeven

ELEKTRISCHE INSTALLATIE

- Aansluitpunt 1 fase, md en beschermingscontact, pv-install bedraad, niet afgezonderd (toes in mk)
- Aansluitpunt voeding PV-installatie (indien PV-install aanwezig)
- Aansluitpunt niet bedraad
- Loze leiding wordt bedraad met CAI en UTP kabel, niet afgezonderd
- Aansluitpunt TV
- Aansluitpunt DATA
- Deurbel
- Centraal aardpunt
- Centraaldoos tlv verlichting
- Dakdrager
- Eskelbepolige schakelaar met wandcontactdoos
- Aansluitpunt tlv armatuur op wand
- Rookmelder, opsch op lichtnet conform NEN 2555
- Schakelaar, 1-poolig
- Schakelaar, serie-
- Schakelaar, wissel-
- Schakelaar, wissel-, 2-voudige uitvoering
- Schakelaar, wissel-/enkeelpolig
- Schakelaar, 3-standen tlv bediening ventilatie
- Sluizing naar wip (rte)
- Na-regeling (r)
- Ballenvoeler (N-NO zijde schaduwrijk)
- Verdeelruching
- Wandcontactdoos 1-voudig met beschermingscontact
- Wandcontactdoos 1-voudig met beschermingscontact, waterdicht
- Wandcontactdoos 2-voudig met beschermingscontact, verticaal
- Wandcontactdoos 2-voudig met beschermingscontact, horizontaal
- Wandcontactdoos met wisselschakelaar
- Wandcontactdoos, perlek, 2x230V tlv fornuis
- Wandcontactdoos, perlek, mv 230V, WP 400V
- PV Dakdoorvoer l.b.v. PV
- Ruimteovererving omvormer PV-installatie
- PV-paneel
- PV panelen ter indicatie, aantal en positie kan afwijken van tekening
- aantal PV panelen conform de specifieke bouwnummer BENG berekening

CENTRALE VERWARMING - EN WATERINSTALLATIE

- hwa o hemelewaterafvoer
- batenkraan vorstvrij (optie)
- opstelplaats warmtepomp (WP)
- opstelplaats expansievat
- opstelplaats verdeler
- vloerverwarming
- verwarmingselement in badkamer
- elektrisch

RENVOOI GEVEL

- A sasrooster
- V ventilatorrooster
- S screen
- looverpunt mechanische ventilatie plafond
- looverpunt mechanische ventilatie wand

VENTILATIE INSTALLATIE

- opstelplaats gebalanceerde ventilatie (WTW)
- afzuigpunt mechanische ventilatie plafond
- afzuigpunt mechanische ventilatie wand

BOUWKUNDIG

- kruipruik
- entree symbool
- isolatie
- metselwerk
- gasbeton
- ongeïsoleerde lichte scheidingwand
- geïsoleerde lichte scheidingwand
- HSB-wand, 118mm
- houten wand berging / zij-aanbouw
- dakpakket
- ribbenvloer
- betonvloer
- dekplaat
- wandtegels met vgs. technische omschrijving
- Dwaallichting
- R
- L
- RENVOOI BEGLAZING
- beglazing aan binnenzijde (tenzij anders aangegeven)
- inbraakwerendheidsklasse 2 volgens NEN 5006
- o o beglazing dubbel isolerend
- o o beglazing dubbel isolerend, letsveilig
- o o beglazing dubbel isolerend, doorvalveilig
- o o beglazing dubbel isolerend, doorvalveilig
- M beglazing, matglas
- A beglazing, 30 min. brandwerend
- G beglazing, geluidswerend
- A beglazing, zonnwerend

OPSTELPLAATS

- wm = wasmachine
- wd = wasdroger (wcd en afvoer optioneel)

Wijziging nr.	Wijziging datum	Wijziging omschrijving

<p>Projectnaam: De Waarden I Aarlesche Erven</p> <p>Projectlocatie: Best</p> <p>Projectnr.: G-105813 / VB22-07500-01</p>	<p>heijmans Woningbouw</p> <p>Opdrachtgever: Heijmans Vastgoed B.V.</p> <p>Architect: FAAM ARCHITECTS</p> <p>Projectfase: Verkooptekening</p> <p>Onderwerp: OVZT BNR 15 Plattegr, gevel, doorsnede</p>	<p>Formaat: A0</p> <p>Schaal: 1:50</p> <p>Datum: 23-07-2022</p> <p>Getek.: YDB</p> <p>VK-9.015</p>
--	--	---