

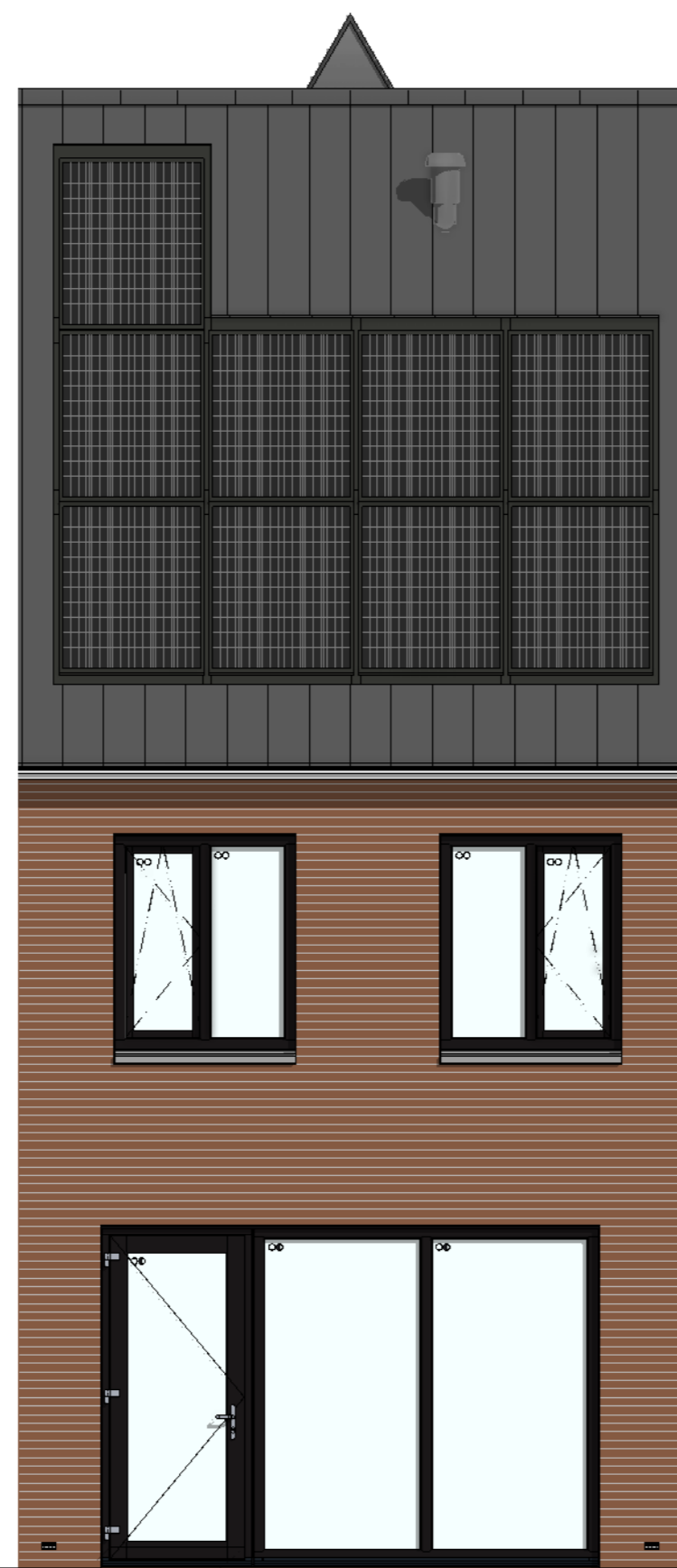

bouwnr. 13

voorgevel  
1 : 50



bouwnr. 13

achtergevel  
1 : 50

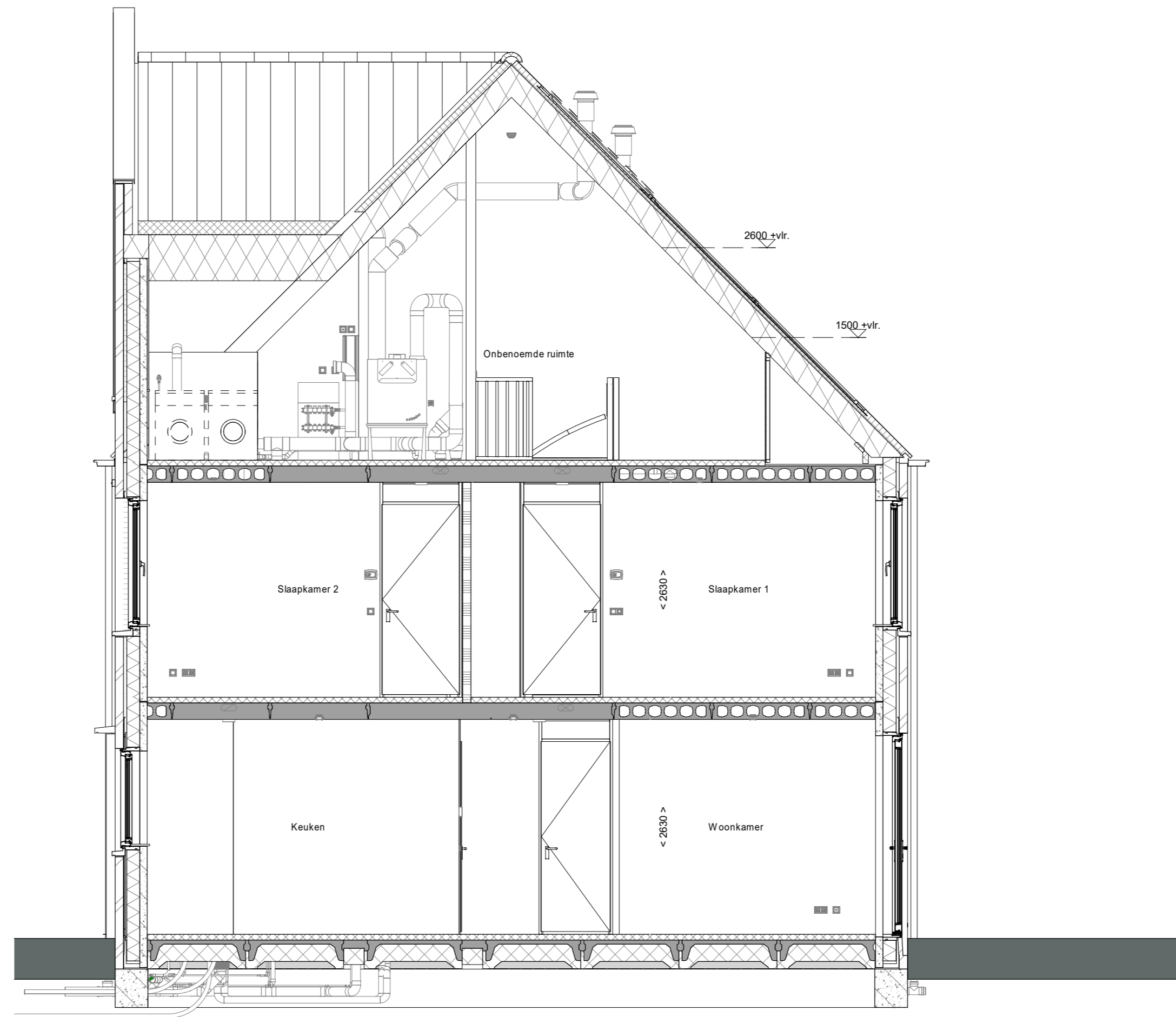

doorsnede A-A  
1 : 50

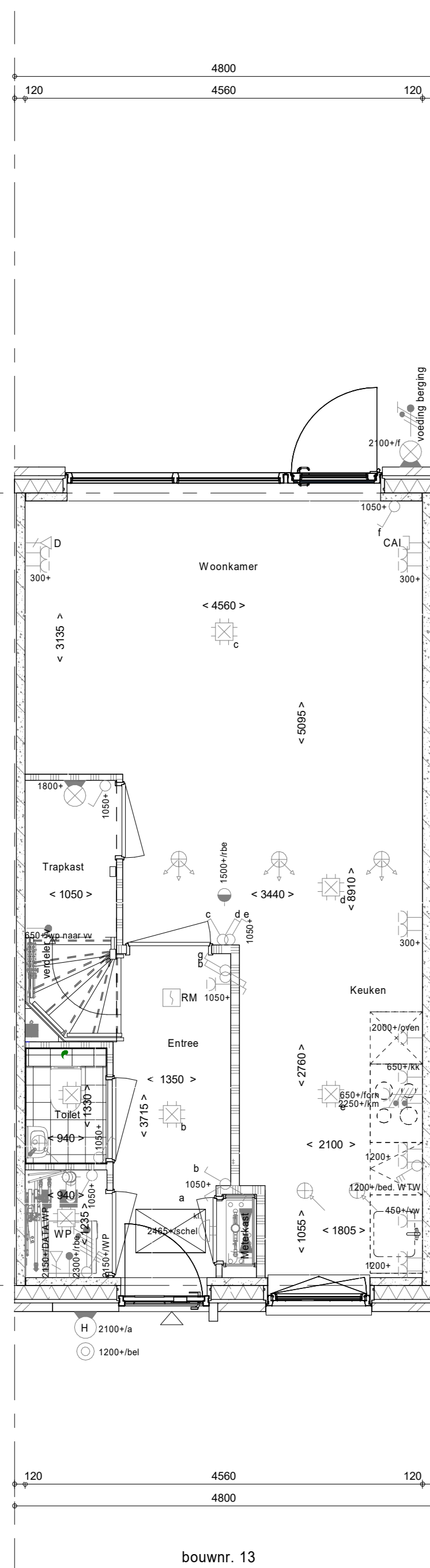

bouwnr. 13

Begane grond  
1 : 50

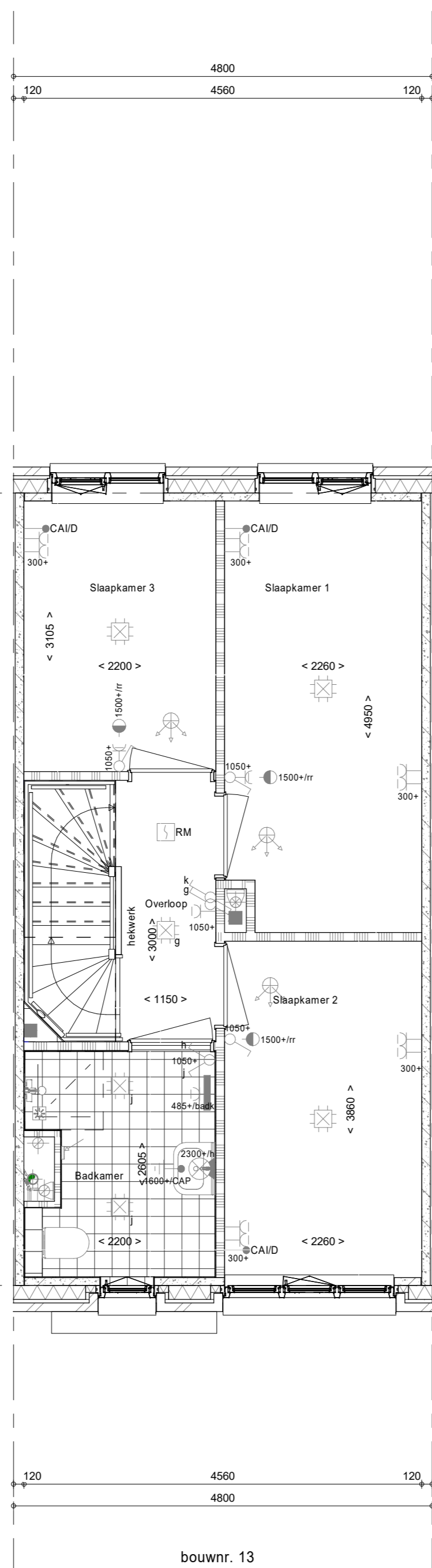

bouwnr. 13

1e verdieping  
1 : 50

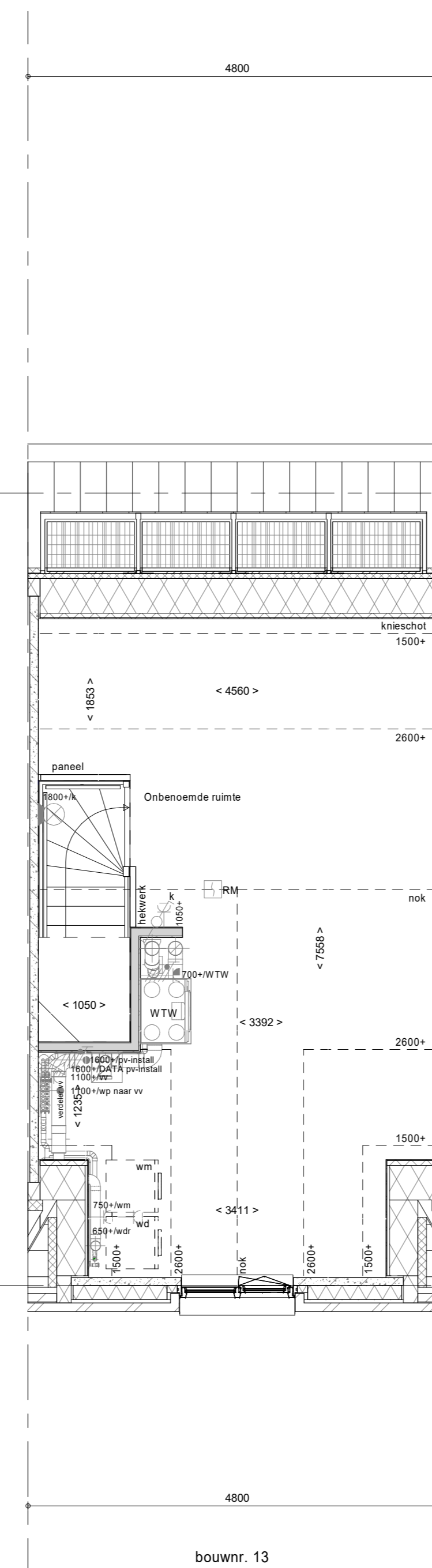

bouwnr. 13

2e verdieping  
1 : 50

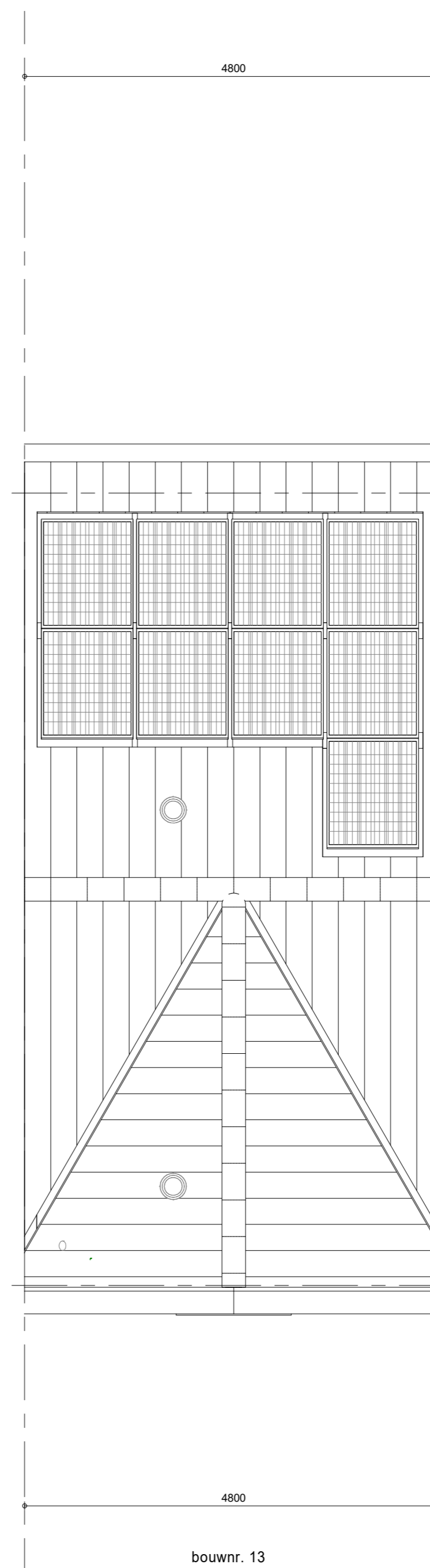

bouwnr. 13

Dakaanzicht  
1 : 50

**RENNVOOI**

Symbolen alleen van toepassing indien in de woning aangegeven

**ELEKTRISCHE INSTALLATIE**

- Aansluitpunt 1 fase, ml en beschermingscontact, pv-install bedraad, niet afgezonderd (toes in mk)
- Aansluitpunt voeding PV-installatie (indien PV-install aanwezig)
- Aansluitpunt niet bedraad
- Loze leiding wordt bedraad met CAI en UTP kabel, niet afgezonderd
- Aansluitpunt TV
- Aansluitpunt DATA
- Deurbel
- Centraal aardpunt
- Centraaldoos tlv verlichting
- Dakdrager
- Eskelbolige schakelaar met wandcontactdoos
- Aansluitpunt tlv armatuur op wand
- Rookmelder, opsch op lichtnet conform NEN 2555
- Schakelaar, 1-poolig
- Schakelaar, serie-
- Schakelaar, wissel-
- Schakelaar, wissel-, 2-voudige uitvoering
- Schakelaar, wissel-/enkeelpoolig
- Schakelaar, 3-standen tlv bediening ventilatie
- Sluising naar wip (tbe)
- Na-regeling (r)
- Balleenvoeler (N-NO zijde schaduwrijk)
- Verdeelruching
- Wandcontactdoos 1-voudig met beschermingscontact
- Wandcontactdoos 1-voudig met beschermingscontact, waterdicht
- Wandcontactdoos 2-voudig met beschermingscontact, verticaal
- Wandcontactdoos 2-voudig met beschermingscontact, horizontaal
- Wandcontactdoos met wisselschakelaar
- Wandcontactdoos, perlek, 2x230V tlv fornuis
- Wandcontactdoos, perlek, mv 230V, WP 400V

**PV**

Dakdoorvoer l.b.v. PV

Ruimteovererving omvormer PV-installatie

PV-paneel

PV panelen ter indicatie, aantal en positie kan afwijken van tekening

aantal PV panelen conform de specifieke bouwnummer BENG berekening

**CENTRALE VERWARMING - EN WATERINSTALLATIE**

- hwa o hemelewaterafoer
- batenkraan vorstvrij (optie)
- opstelplaats warmtepomp (WP)
- opstelplaats expansievat
- opstelplaats verdeler
- vloerverwarming
- verwarmingselement in badkamer
- elektrisch

**RENNVOOI GEVEL**

- A sasrooster
- V ventilatorrooster
- S screen
- looverpunt mechanische ventilatie plafond
- looverpunt mechanische ventilatie wand

**VENTILATIE INSTALLATIE**

- opstelplaats gebalanceerde ventilatie (WTW)
- afzuigpunt mechanische ventilatie plafond
- afzuigpunt mechanische ventilatie wand

**BOUWKUNDIG**

- kruipruik
- entree symbol
- betonwanden
- isolatie
- metselwerk
- gasbeton
- ongeïsoleerde lichte scheidingwand
- geïsoleerde lichte scheidingwand
- HSB-wand, 118mm
- houten wand berging / zij-aanbouw
- dakpakket
- ribbenvloer
- betonvloer
- dekplaat
- wandtegels
- vgs. technische omschrijving
- Draadleiding
- Vgsm 080 mm
- R
- L
- RENVOOI BEGLAZING
- beglazing aan binnenzijde (tenzij anders aangegeven)
- inbraakwerendheidsklasse 2 volgens NEN 5006
- O O beglazing dubbel isolerend
- O O beglazing dubbel isolerend, letsveilig
- O O beglazing dubbel isolerend, letsveilig
- O O beglazing dubbel isolerend, doorvalveilig
- M beglazing, matglas
- M beglazing, 30 min. brandwerend
- M beglazing, geluidswerend
- M beglazing, zonnwerend

**OPSTELPLAATS**

- wm = wasmachine
- wd = wasdroger (wcd en afvoer optioneel)

Wijziging nr.	Wijziging datum	Wijziging omschrijving
Projectnaam:	De Waarden I Aarlesche Erven	<p>Woningbouw</p>
Projectlocatie:	Best	
Projectnr.:	G-105813 / VB22-07500-01	
Opdrachtgever:	Heijmans Vastgoed B.V.	<p>Formaat: A0</p> <p>Schaal: 1:50</p> <p>Datum: 23-07-2022</p> <p>Geleed.: YDB</p>
Architect:	FAAM ARCHITECTS	<p>VK-9.013</p>
Projectfase:	Verkooptekening	
Onderwerp:	OVZT BNR 13 Plattegr, gevel, doorsnede	