



bouwnr. 05

voorgevel
1 : 50



bouwnr. 05

achtergevel
1 : 50

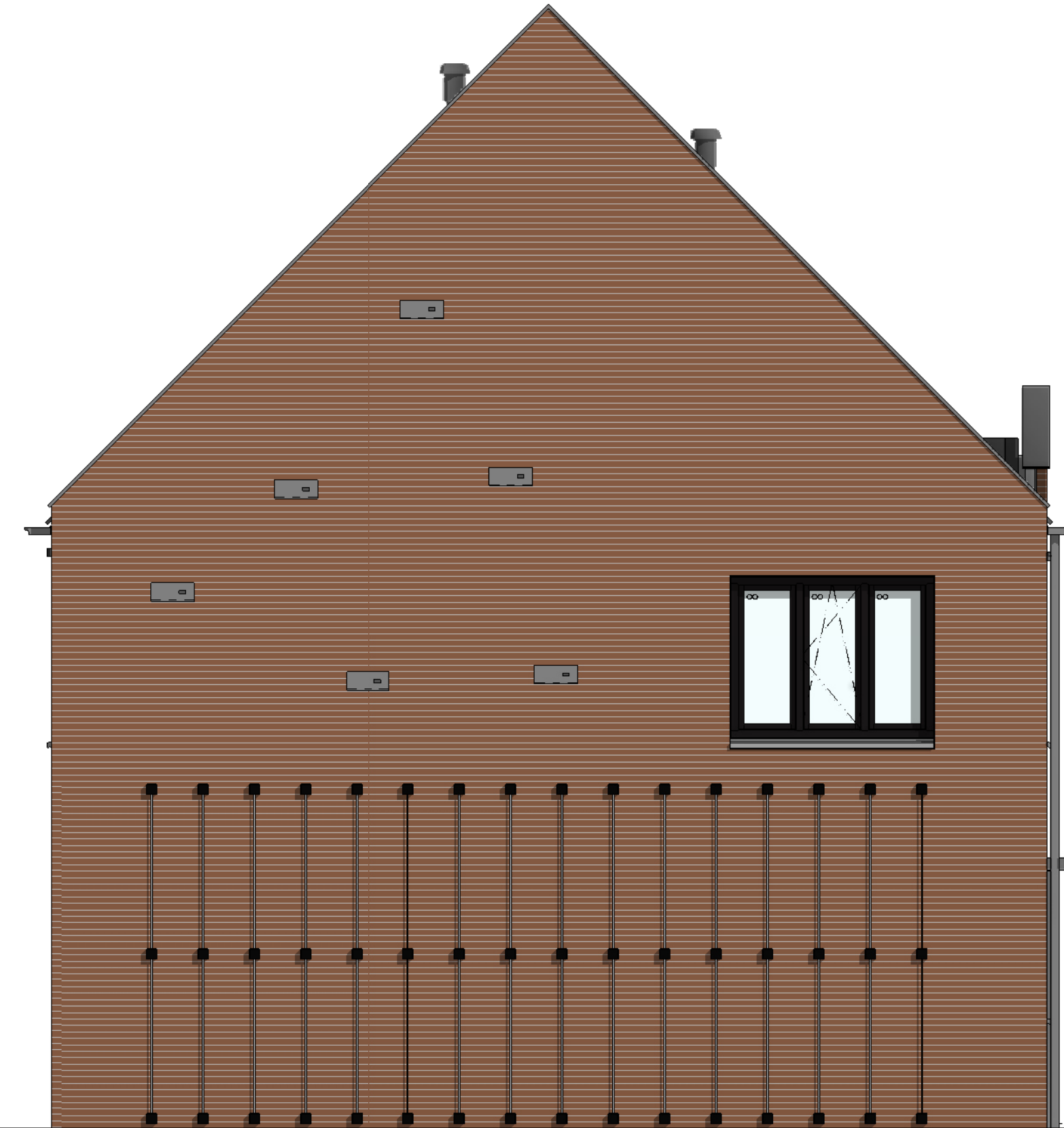

bouwnr. 05

linkerzijgevel
1 : 50

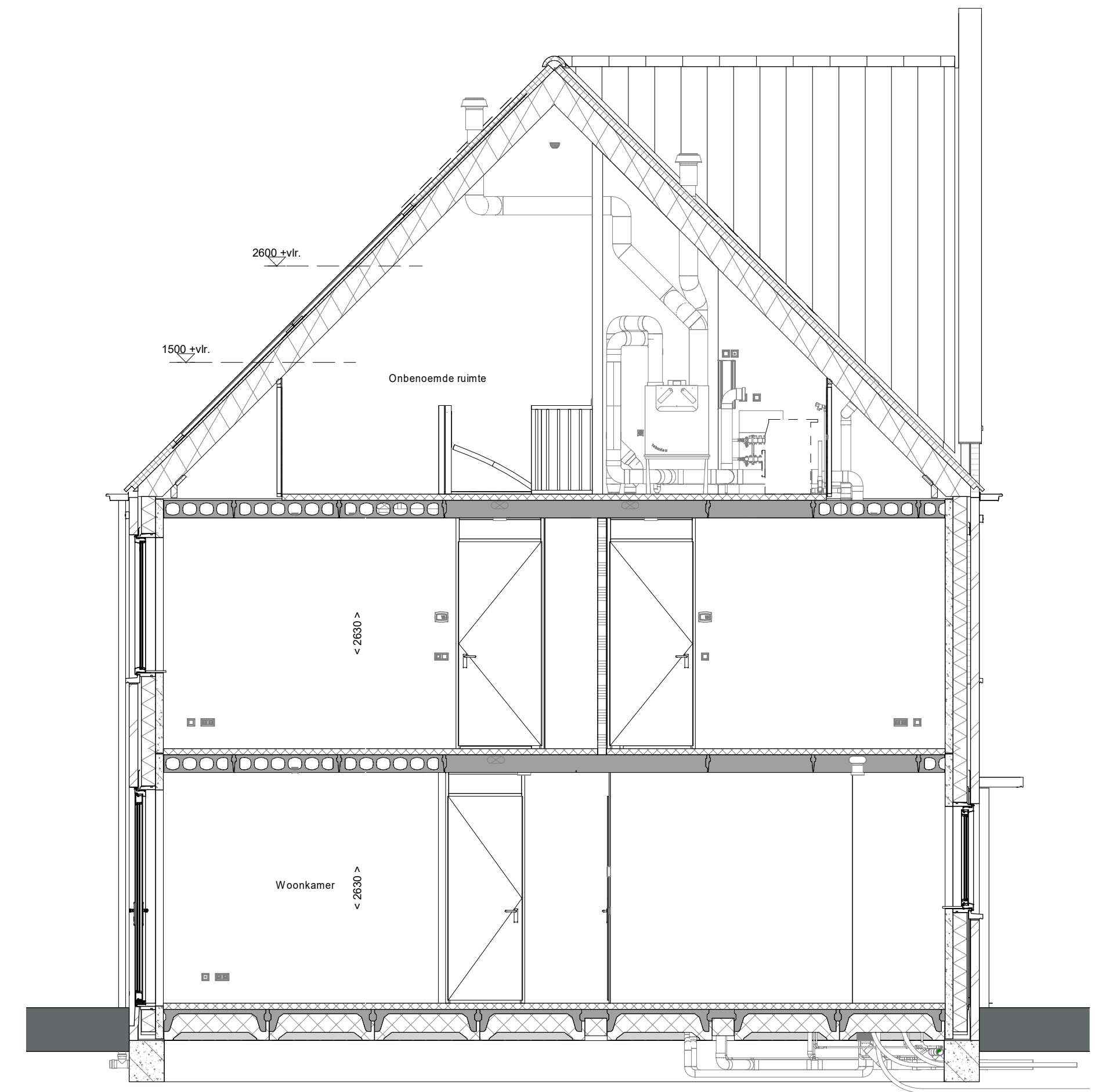

doorsnede A-A
1 : 50

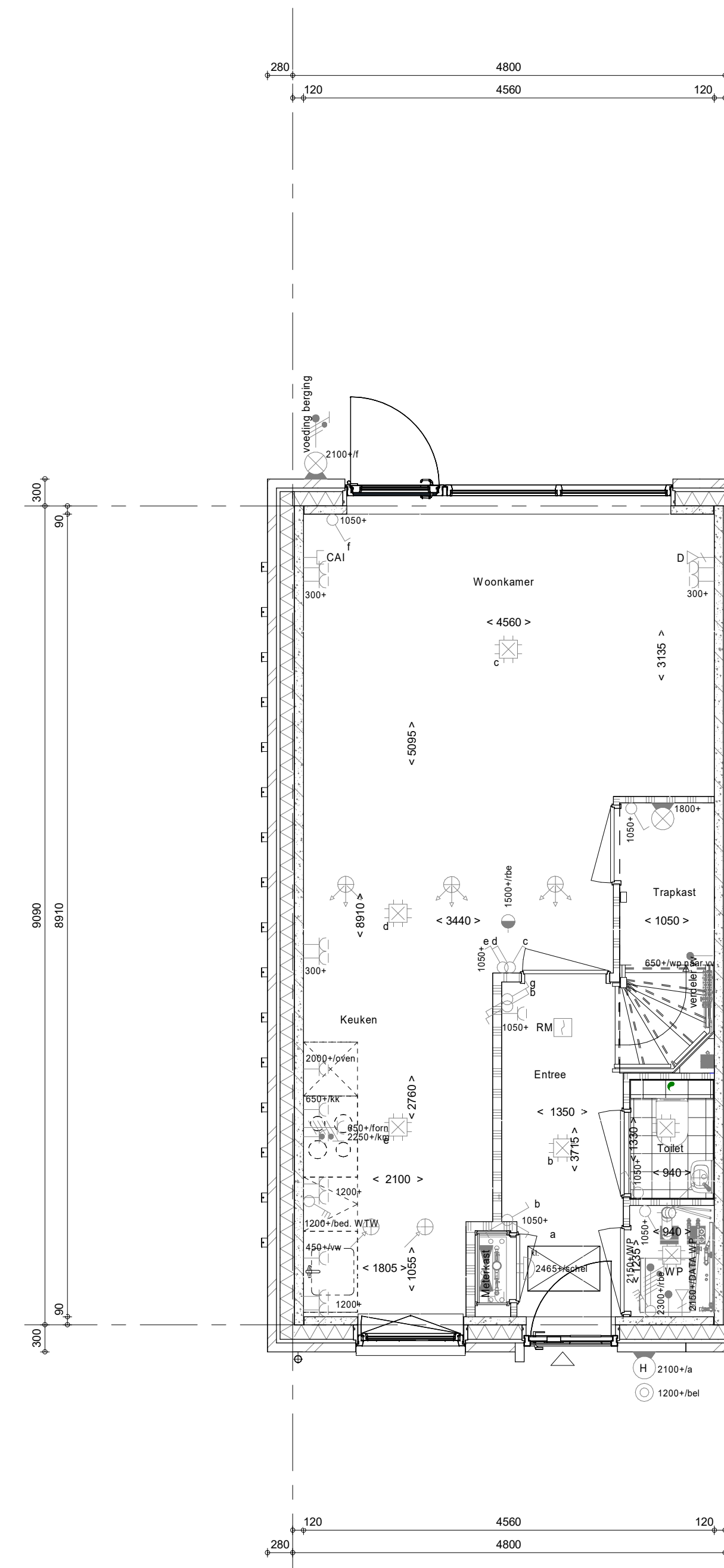

bouwnr. 05

Begane grond
1 : 50

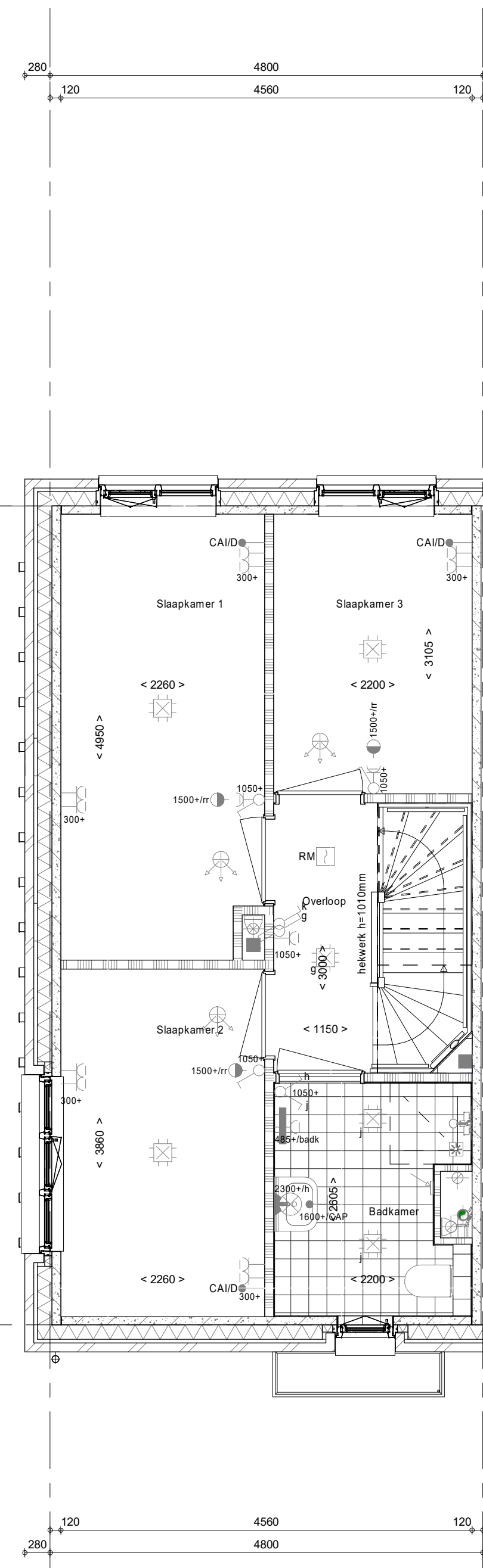

bouwnr. 05

1e verdieping
1 : 50

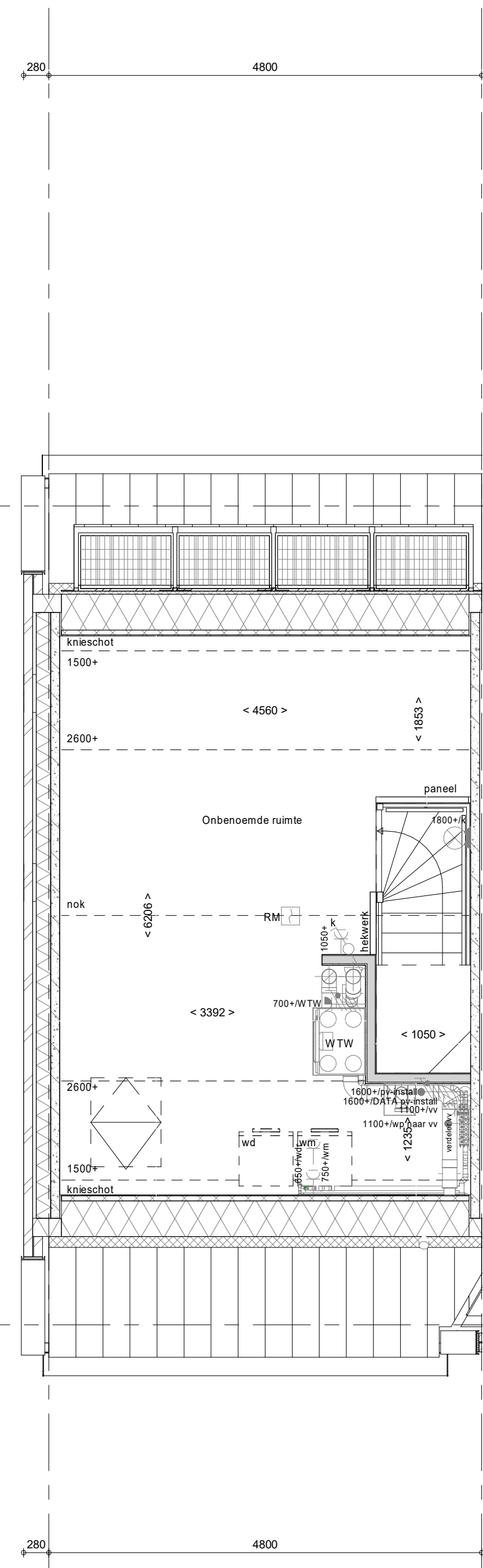

bouwnr. 05

2e verdieping
1 : 50

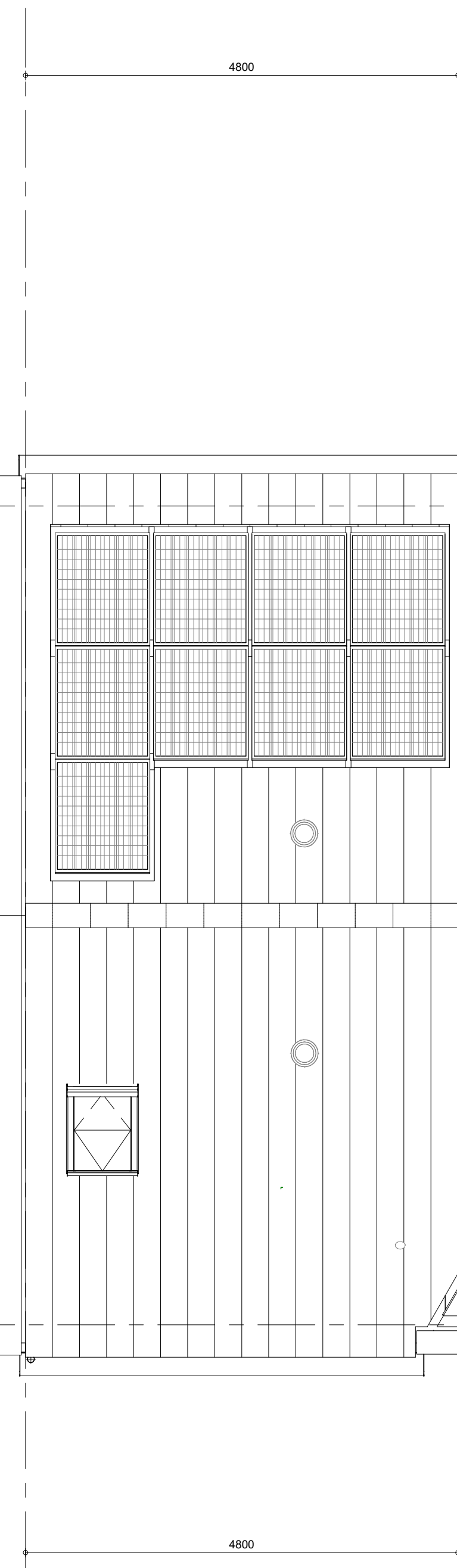

bouwnr. 05

Dakaanzicht
1 : 50

- RENNVOOI**
Symbolen alleen van toepassing indien in de woning aangegeven
- ELEKTRISCHE INSTALLATIE**
- Aansluitpunt 1 fase, ml en beschermingscontact, pv-install bedraad, niet afgezonderd (toes in mk)
 - Aansluitpunt voeding PV-installatie (indien PV-install aanwezig)
 - Aansluitpunt niet bedraad
 - Loze leiding wordt bedraad met CAI en UTP kabel, niet afgezonderd
 - Aansluitpunt TV
 - Aansluitpunt DATA
 - Deurbel
 - Centraal aardpunt
 - Centraaldoos tlv verlichting
 - Dakdräger
 - Eskebolpige schakelaar met wandcontactdoos
 - Aansluitpunt tlv armatuur op wand
 - Rookmelder, opschak op lichtnet conform NEN 2555
 - Schakelaar, 1-polig
 - Schakelaar, serie-
 - Schakelaar, wissel-
 - Schakelaar, wissel-, 2-voudige uitvoering
 - Schakelaar, wissel-/enkeelpolig
 - Schakelaar, 3-standen tlv bediening ventilatie
 - Sling naar wip (tse)
 - Na-regeling (m)
 - Balenvoeler (N-NO zijde schaduwrijk)
 - Verdeelinrichting
 - Wandcontactdoos 1-voudig met beschermingscontact
 - Wandcontactdoos 1-voudig met beschermingscontact, waterdicht
 - Wandcontactdoos 2-voudig met beschermingscontact, verticaal
 - Wandcontactdoos 2-voudig met beschermingscontact, horizontaal
 - Wandcontactdoos met wissel-/enkeelpolig
 - Wandcontactdoos, perilex, 2x230V tlv fornuis
 - Wandcontactdoos, perilex, mv 230V, WP 400V
 - PV Dakdoorvoer l.b.v. PV
 - Ruimteverwarming omvormer PV-installatie
 - PV-paneel
 - PV panelen ter indicatie, aantal en positie kan afwijken van tekening
 - aantal PV panelen conform de specifieke bouwnummer BENG berekening
- CENTRALE VERWARMING - EN WATERINSTALLATIE**
- hwa o hemelewaterafvoer
 - o batelkraan voorstrijk (optie)
 - o opstelplaats warmtepomp (WP)
 - o opstelplaats expansievat
 - o opstelplaats verdeler
 - o vloerverwarming
 - o verwarmingselement in badkamer
 - o elektrisch
- RENNVOOI GEVEL**
- A saszoroster
 - V ventilatoroster
 - S screen
 - o looverpunt mechanische ventilatie plafond
 - o looverpunt mechanische ventilatie wand
- VENTILATIE INSTALLATIE**
- o opstelplaats gebalanceerde ventilatie (WTV)
 - o afzuigpunt mechanische ventilatie plafond
 - o afzuigpunt mechanische ventilatie wand
- BOUWKUNDIG**
- o kruipruimte
 - o entree symbool
 - o isolatie
 - o metselwerk
 - o gasbeton
 - o ongeïsoleerde lichte scheidingwand
 - o geïsoleerde lichte scheidingwand
 - o HSB-wand, 118mm
 - o houten wand berging / zij-aanbouw
 - o dakpakket
 - o ribbenvloer
 - o betonvloer
 - o dekplaat
 - o wandtegelwerk vgs. technische omschrijving
 - o Dwaalschicht
 - o Vrijen 08 mm
 - o R
 - o L
- RENNVOOI BEGLAZING**
- o beglazing aan binnenzijde (tenzij anders aangegeven)
 - o inbraakwerende klasse 2 volgens NEN 5006
 - o o beglazing dubbel isolerend
 - o o beglazing dubbel isolerend, letselveilig
 - o o beglazing dubbel isolerend, doorvalveilig
 - o o beglazing dubbel isolerend, doorvalveilig
 - o M beglazing, matglas
 - o o beglazing, 30 min. brandwerend
 - o o beglazing, geluidswerend
 - o o beglazing, zonnwerend
- OPSTELPLAATS**
- o wm = wasmachine
 - o wd = wasdroger (wcd en afvoer optioneel)

Wijziging nr.	Wijziging datum	Wijziging omschrijving
<p>Projectnaam: De Waarden I Aarlesche Erven Projectlocatie: Best Projectnr.: G-105813 / VB22-07500-01</p> <p>Opdrachtgever: Heijmans Vastgoed B.V. Architect: FAAM ARCHITECTS Projectfase: Verkooptekening Onderwerp: OVZT BNR 05 Plattegr, gevel, doorsnede</p> <p>heijmans Woningbouw</p> <p>Projectnr. 05: 035-045 9111 024-01-000000 G-105813 / VB22-07500-01 024-AD-Plattegr F-072-045 9111</p> <p>Formaat: A0 Schaal: 1:50 Datum: 22-07-2022 Getek.: YDB</p> <p>VK-9.005</p>		