

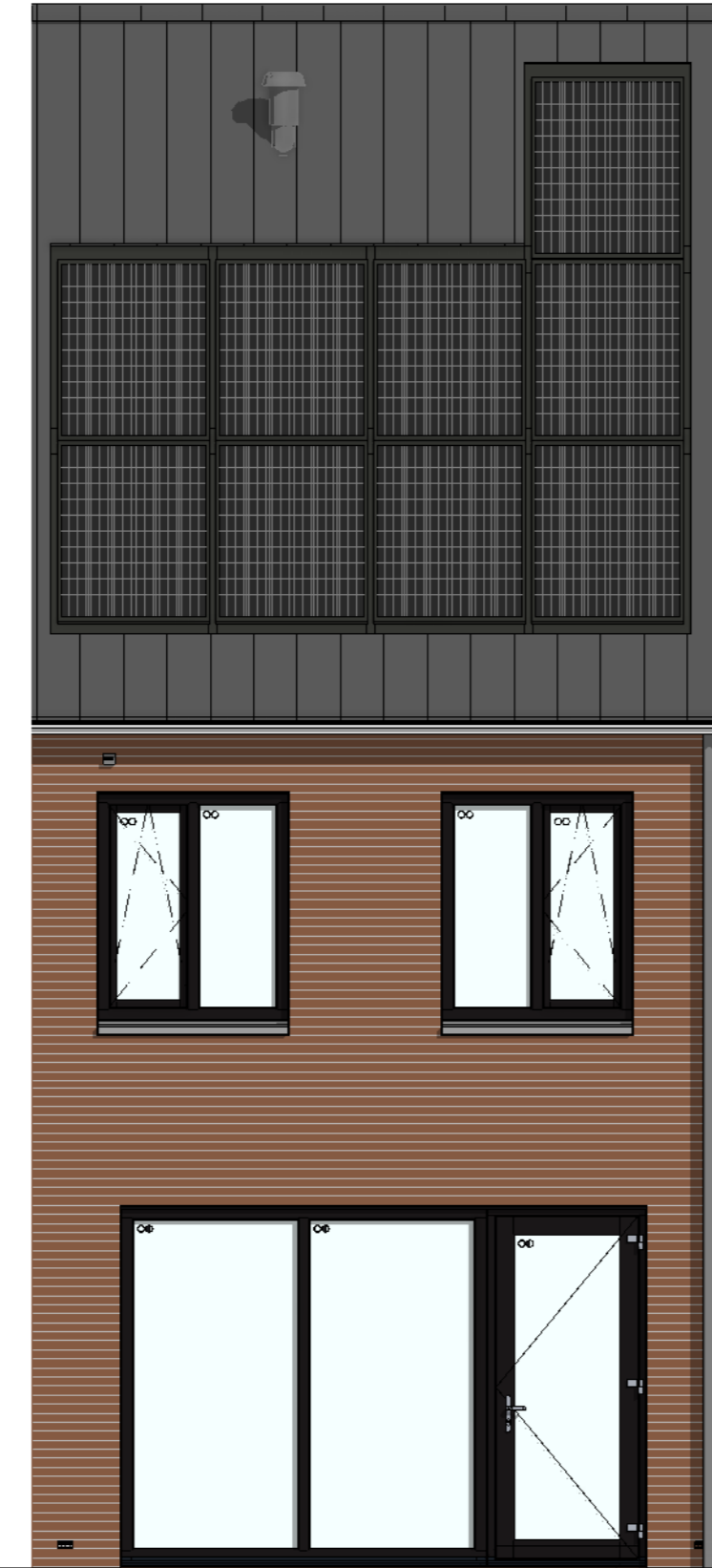

bouwnr. 02

voorgevel
1 : 50



bouwnr. 02

achtergevel
1 : 50

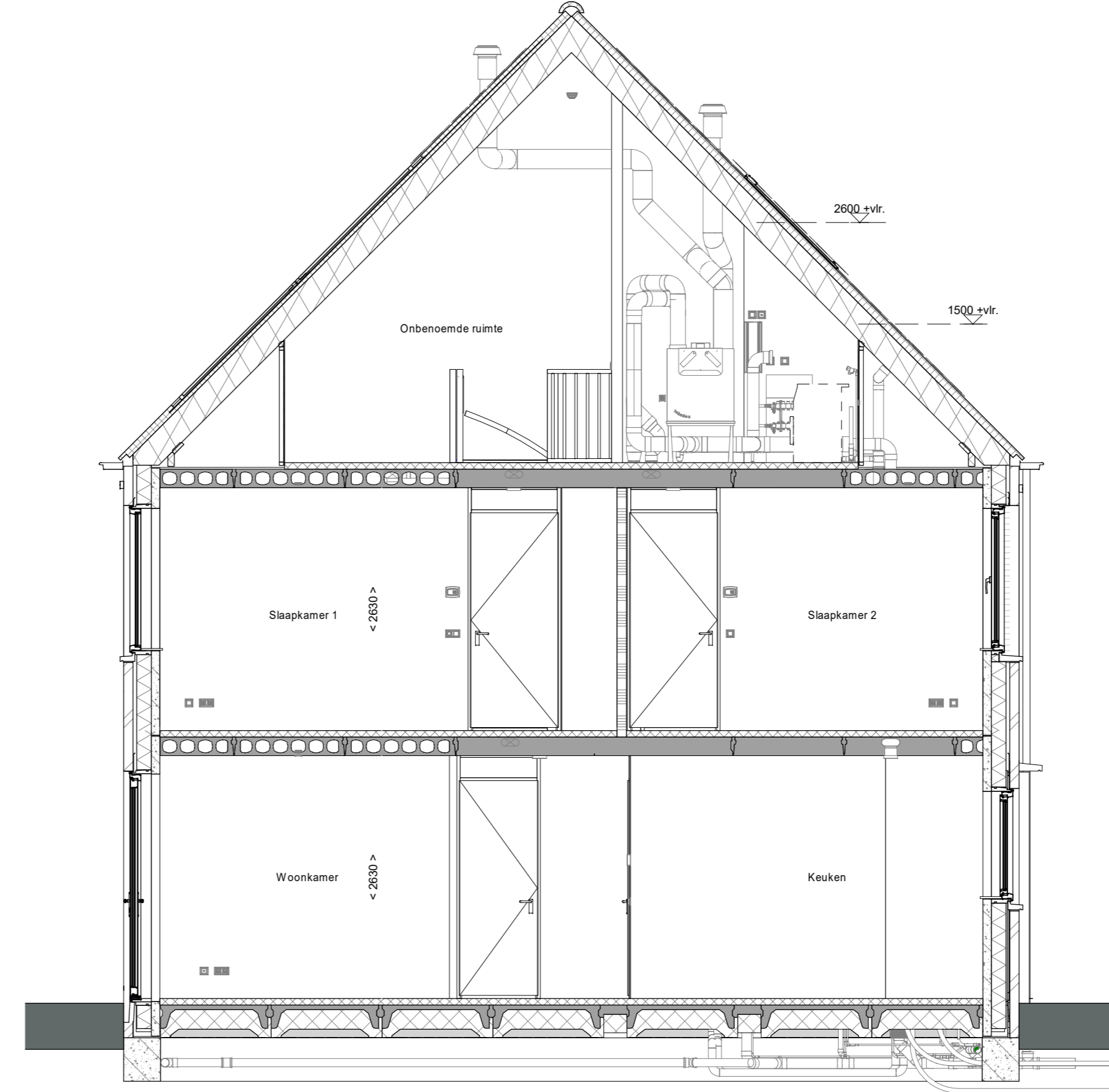

doorsnede A-A
1 : 50

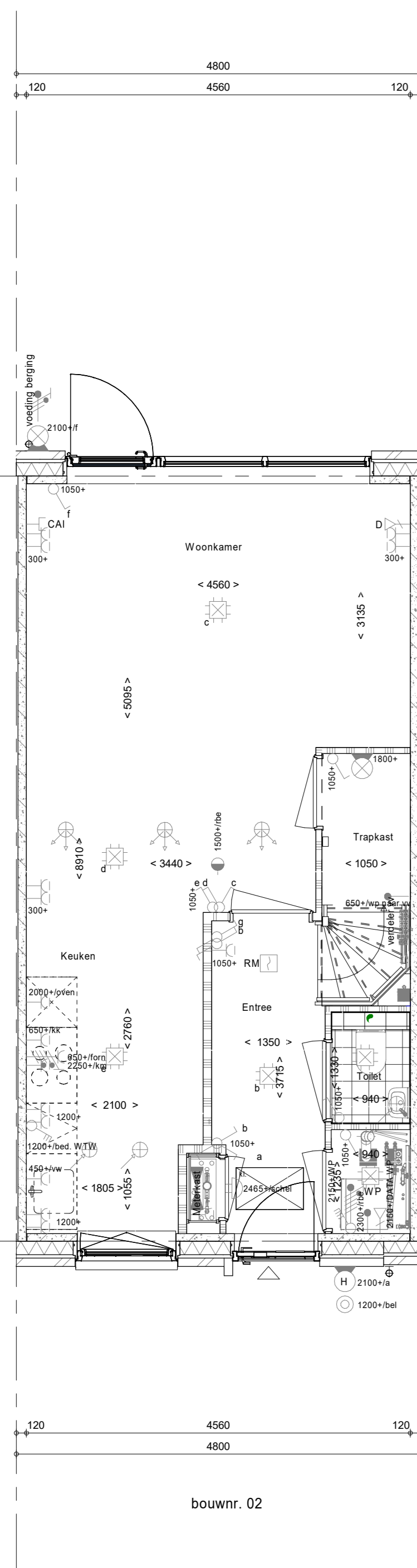

bouwnr. 02

Begane grond
1 : 50

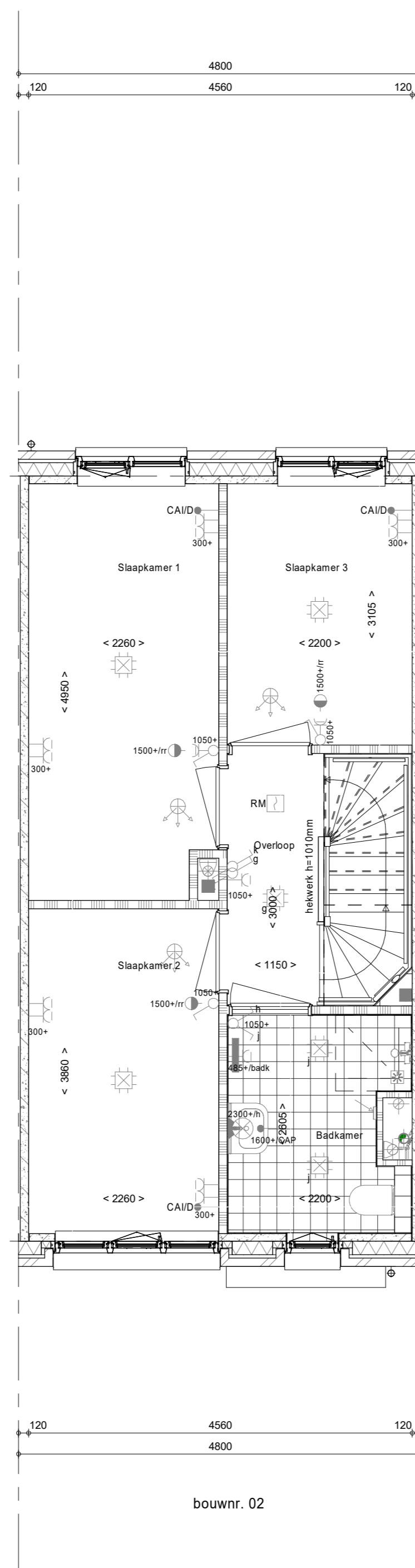

bouwnr. 02

1e verdieping
1 : 50

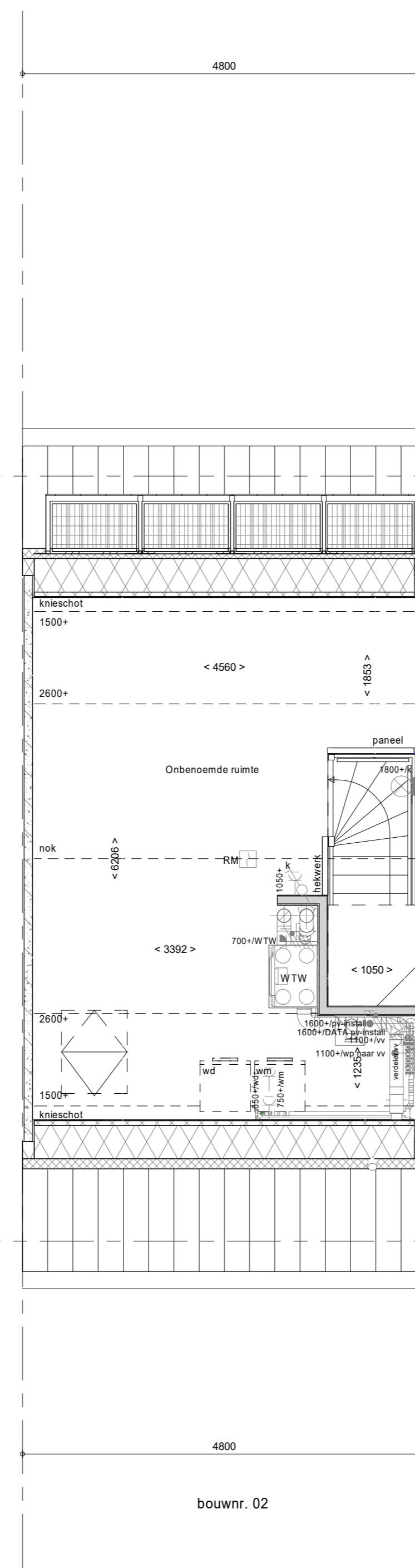

bouwnr. 02

2e verdieping
1 : 50

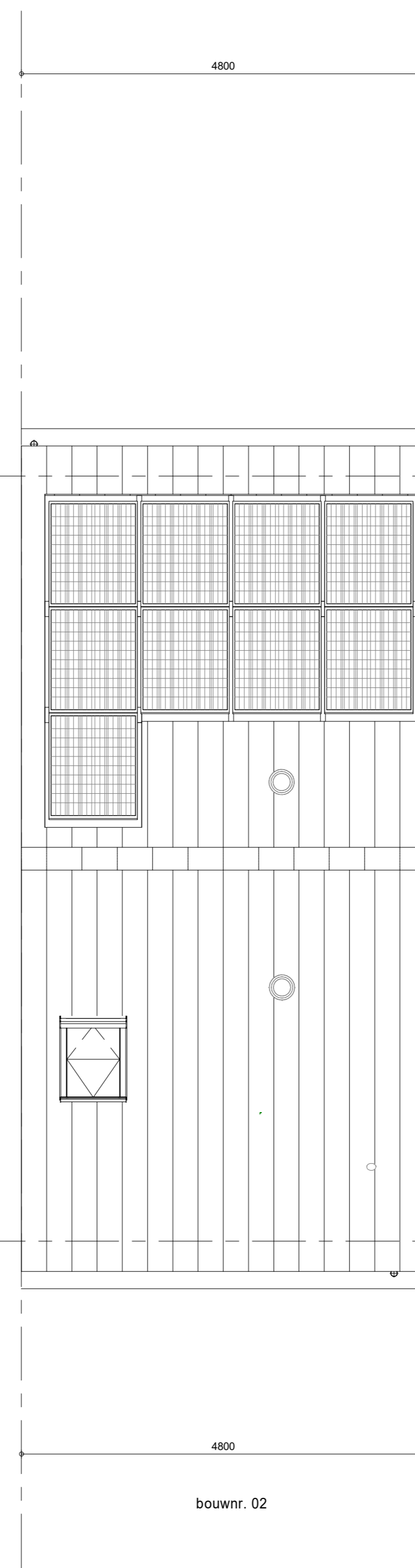

bouwnr. 02

Dakaanzicht
1 : 50

RENVOOI

Symbolen alleen van toepassing indien in de woning aangegeven

ELEKTRISCHE INSTALLATIE

- Aansluitpunt 1 fase, ml en beschermingscontact, pv-installatie bedraad, niet afgezonderd (toes in mk)
- Aansluitpunt voeding PV-installatie (indien PV-installatie aanwezig)
- Aansluitpunt niet bedraad
- Loze leiding wordt bedraad met CAI en UTP kabel, niet afgezonderd
- Aansluitpunt TV
- Aansluitpunt DATA
- Deurbel
- Centraal aardpunt
- Centraaldoos tlv verlichting
- Dakdrager
- Eskelbolige schakelaar met wandcontactdoos
- Aansluitpunt tlv armatuur op wand
- Rookmelder, opschak op lichtnet conform NEN 2555
- Schakelaar, 1-poolig
- Schakelaar, serie-
- Schakelaar, wissel-
- Schakelaar, wissel-, 2-voudige uitvoering
- Schakelaar, wissel-/enkeelpoolig
- Schakelaar, 3-standen tlv bediening ventilatie
- Sluising naar wip (rse)
- Na-regeling (r)
- Ballenvoeler (N-NO zijde schaduwrijk)
- Verdelerschakelaar
- Wandcontactdoos 1-voudig met beschermingscontact
- Wandcontactdoos 1-voudig met beschermingscontact, waterdicht
- Wandcontactdoos 2-voudig met beschermingscontact, verticaal
- Wandcontactdoos 2-voudig met beschermingscontact, horizontaal
- Wandcontactdoos met wisselschakelaar
- Wandcontactdoos, perilex, 2x230V tlv fornuis
- Wandcontactdoos, perilex, mv 230V, WP 400V

PV

- Dakdoorvoer l.b.v. PV
- Ruimteovererving omronner PV-installatie
- PV-paneel
- PV panelen ter indicatie, aantal en positie kan afwijken van tekening
- aantal PV panelen conform de specifieke bouwnummer BENG berekening

CENTRALE VERWARMING - EN WATERINSTALLATIE

- hwa - hemelewaterafoer
- badkraan voorstij (optie)
- opstelplaats warmtepomp (WP)
- opstelplaats expansievat
- opstelplaats verdeler
- vloerverwarming
- verwarmingselement in badkamer
- elektrisch

RENVOOI GEVEL

- A - sasrooster
- V - ventilatierooster
- S - screen
- looverpunt mechanische ventilatie plafond
- looverpunt mechanische ventilatie wand

BOUWKUNDIG

- kruipruik
- entree symbool
- isolatie
- metselwerk
- gasbeton
- ongesoldeerde lichte scheidingwand
- geïsoleerde lichte scheidingwand
- HSB-wand, 118mm
- houten wand berging / zij-aanbouw
- dakpakket
- ribbenvloer
- betonvloer
- dekplaat
- wandtegels
- wandtegels vgs. technische omschrijving
- Dwaallichting
- R -
- L -
- RENVOOI BEGLAZING
- beglazing aan binnenzijde (tenzij anders aangegeven)
- inbraakwerendheidsklasse 2 volgens NEN 5006
- beglazing dubbel isolerend
- beglazing dubbel isolerend, letselveilig
- beglazing dubbel isolerend, letselveilig
- beglazing dubbel isolerend, doorvalveilig
- beglazing dubbel isolerend, doorvalveilig
- beglazing, matglas
- beglazing, 30 min. brandwerend
- beglazing, geluidswerend
- beglazing, zomerend

OPSTELPLAATS

- wm = wasmachine
- wd = wasdroger (wcd en afvoer optioneel)

Wijziging nr.	Wijziging datum	Wijziging omschrijving

<p>Projectnaam: De Waarden I Aarlesche Erven</p> <p>Projectlocatie: Best</p> <p>Projectnr.: G-105813 / VB22-07500-01</p>	<p style="text-align: right;">heijmans Woningbouw</p> <p style="font-size: 8px;">Aankoopnummer 02 Projectnr. 01 P-001-043-01-11 1248-27-000000 1248-AD-000000 1248-AD-000000 F-001-043-01-11</p> <p style="font-size: 8px;">Opdrachtgever: Heijmans Vastgoed B.V. Architect: FAAM ARCHITECTS Projectfase: Verkooptekening Onderwerp: OVZT BNR 02 Plattegr, gevel, doorsnede</p> <p style="font-size: 8px;">Formaat: A0 Schaal: 1:50 Datum: 22-07-2022 Cadeau: YDB</p> <p style="text-align: right; font-weight: bold; font-size: 12px;">VK-9.002</p>
--	--