

- RENNVOI**
Symbolen alleen van toepassing indien in de woning aangegeven
- ELEKTRISCHE INSTALLATIE**
- Aansluitpunt 1 fase, nûf en beschermingscontact pv-install bedraad, niet afgemonteerd (boos in mik)
 - Aansluitpunt voeding PV-installatie (reden PV-install aanwezig)
 - Aansluitpunt niet bedraad
 - Loze leiding wordt bedraad met CAI en UTP kabel, niet afgemonteerd.
 - Aansluitpunt TV
 - Aansluitpunt DATA
 - Deurbel
 - Centraal aardpunt
 - Centraaldoos tbv verlichting
 - Bekrâkker
 - Enkeelpolige schakelaar met wandcontactdoos
 - Aansluitpunt tbv armatuur op wand
 - Rookmelder, oplicht op lichtnet conform NEN 2555
 - Schakelaar, 1-polig
 - Schakelaar, serie-
 - Schakelaar, wissel-
 - Schakelaar, wissel-, 2-voudige uitvoering
 - Schakelaar, wissel/enkeelpolig
 - Schakelaar, 3-standen tbv bediening ventilatie
 - Sluising naar wa (bse)
 - Na-regeling (r1)
 - Buitervoeler (N-NO zijde schaduwrijk)
 - Verdeelflitsching
 - Wandcontactdoos 1-voudig met beschermingscontact
 - Wandcontactdoos 1-voudig met beschermingscontact, waterdicht
 - Wandcontactdoos 2-voudig met beschermingscontact, verticaal
 - Wandcontactdoos 2-voudig met beschermingscontact, horizontaal
 - Wandcontactdoos met wissel/schakelaar
 - Wandcontactdoos, perlex, mv 230V tbv fornuis
 - Wandcontactdoos, perlex, mv 230V, WP 400V
 - Dakdoorvoer t.b.v. PV
 - Ruimteservering omvormer PV-installatie
 - PV-paneel
 - PV panelen ter indicatie, aantal en positie kan afwijken van tekening
 - aantal PV panelen conform de specifieke bouwnummer BENG berekening

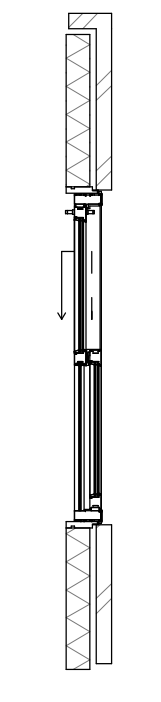

ZG5004 - Zijgevel slaapkamer met schuifpui

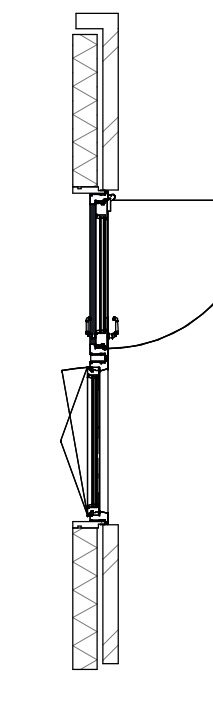

ZG5008 - Zijgevel slaapkamer met enkele deur, raam en borstwering met glas

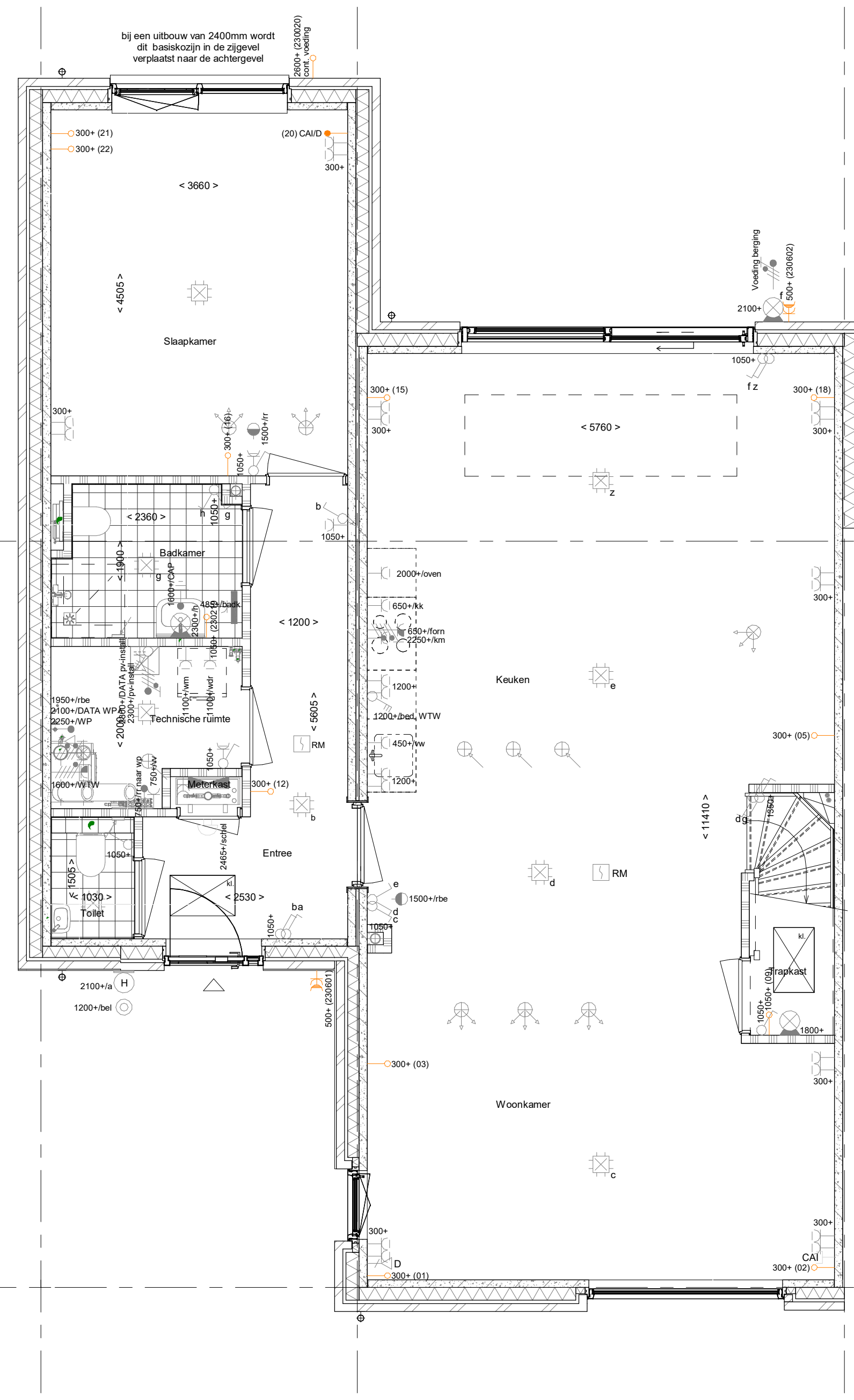
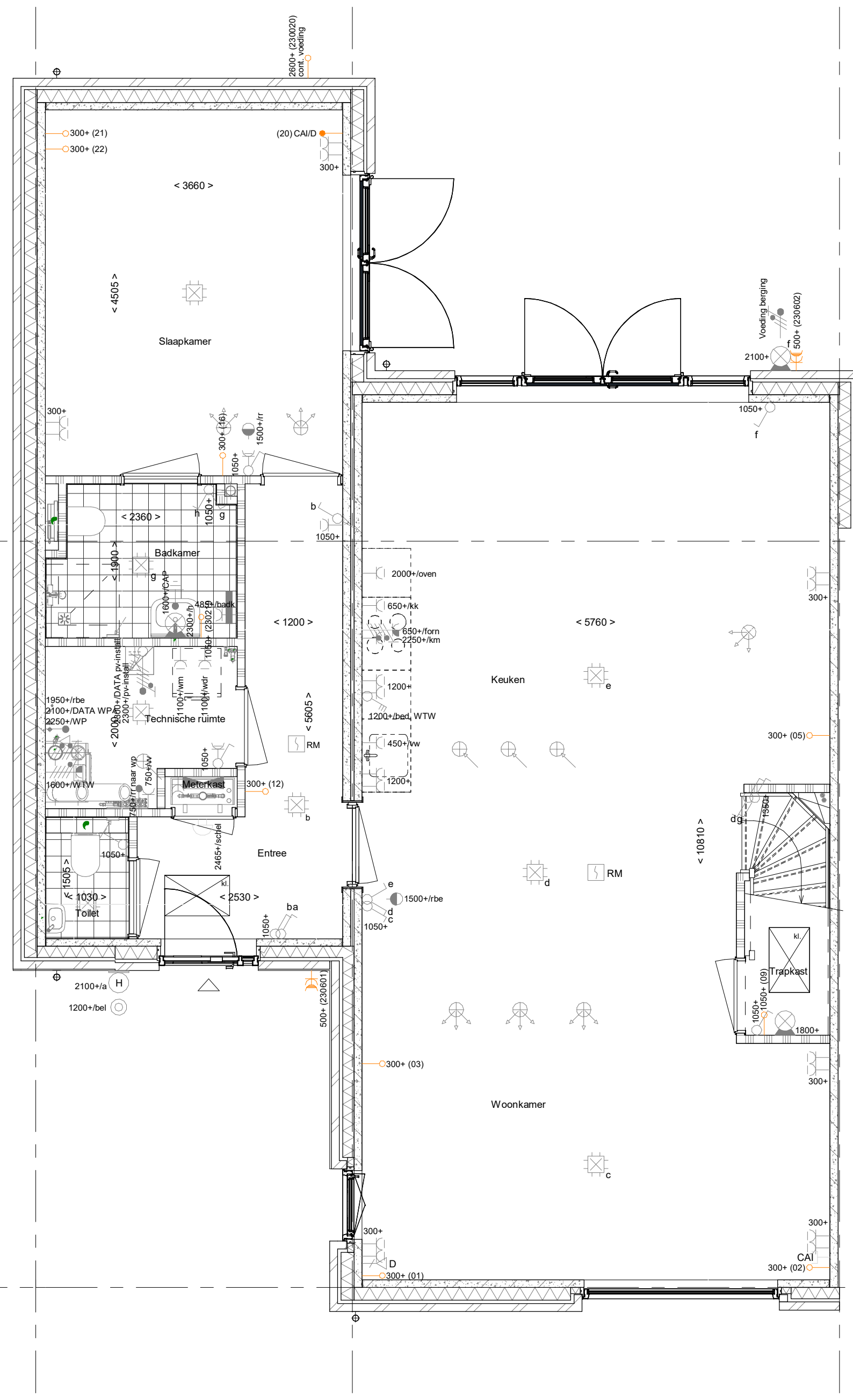
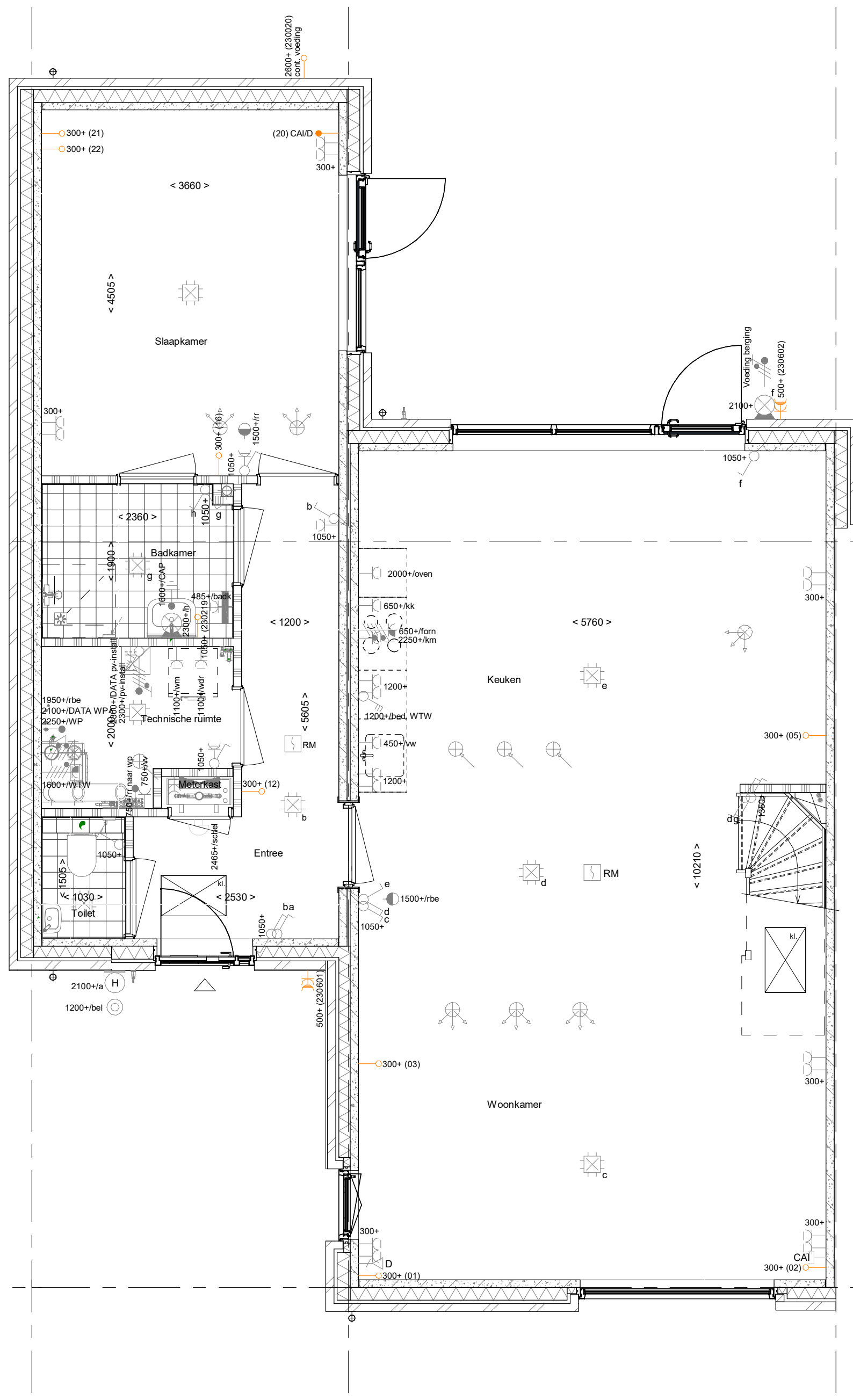
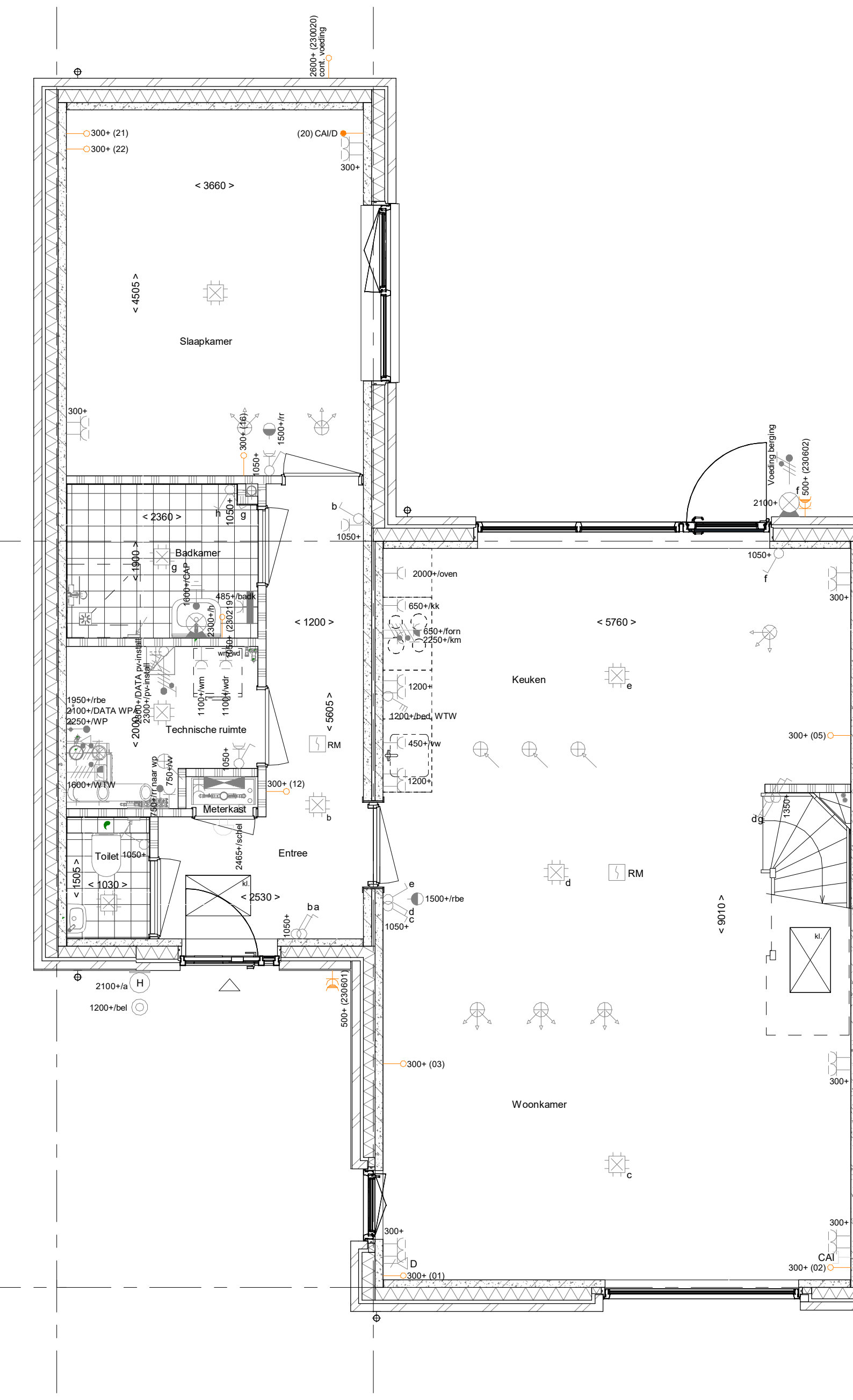

- CENTRALE VERWARMING - EN WATERINSTALLATIE**
- hwa = hemselwaterafvoer
 - buitenkraan vorstvrij (optie)
 - opstelpaats warmtepomp (WP)
 - opstelpaats expansievat
 - opstelpaats verdeler-voorverwarming
 - verwarmingscircuit in badkamer
 - elektrisch
- RENNVOI GEVEL**
- A = susrooster
 - V = ventilatorrooster
 - S = screen
 - boveerpunt mechanische ventilatie plafond
 - boveerpunt mechanische ventilatie wand
- VENTILATIE INSTALLATIE**
- opstelpaats gebalanceerde ventilatie (WTW)
 - afzuigpunt mechanische ventilatie plafond
 - afzuigpunt mechanische ventilatie wand
- BOUWKUNDIG**
- knuppel
 - entree symbool
 - betonwanden
 - isolatie
 - metselwerk
 - gasbeton
 - ongesolereerde lichte scheidingwand
 - gesolereerde lichte scheidingwand
 - HSB-wand, 118mm
 - houten wand berging / zij-aanbouw
 - dakpakket
 - ribbenvoer
 - betonvloer
 - dakvloer
 - wandtegels vgs. technische omschrijving
- RENNVOI BEGLAZING**
- beglazing aan binnenzijde (tenzij anders aangegeven)
 - inbraakwerendheidsklasse 2 volgens NEN 5096
 - beglazing dubbel isolerend
 - beglazing triple isolerend
 - beglazing dubbel isolerend, letschelwig
 - beglazing triple isolerend, doorsveilig
 - beglazing dubbel isolerend, doorsveilig
 - beglazing, matglas
 - beglazing, 30 min. brandwerend
 - beglazing, gehalddwerend
 - beglazing, zonnwerend
- OPSTELPLAATS**
- wn = wasmachine
 - wd = wasdroger (wcd en afvoer optioneel)

- begane grond**
1 : 50
- AG5001 - Achtergevel in basis uitvoering
 - PL0001 - Begane grond in basis uitvoering

- AB6012 - Aanbouw achtergevel, 1200mm
- AG5002 - Achtergevel voorzien van dubbele openslaande deuren en 1 zijlicht
- ZG5002 - Zijgevel slaapkamer met enkele deur en deurhoog zijlicht
- PL0032 - Extra deur tussen badkamer en slaapkamer
- 205000 - Buitenkraan in voorgevel
- 205007 - Buitenkraan in achtergevel

- AB6018 - Aanbouw achtergevel, 1800mm
- AG5003 - Achtergevel voorzien van dubbele openslaande deuren en 2 zijlichten
- ZG5003 - Zijgevel slaapkamer met dubbele deuren
- PL0030 - Begane grond met trapkast (alleen i.c.m. TR1200)
- PL0033 - Verplaatsen binnendeur badkamer naar slaapkamerzijde
- TR1200 - Dichte trap van begane grond naar 1e verdieping

- AB6024 - Aanbouw achtergevel, 2400mm
- AG5004 - Achtergevel voorzien van schuifpui
- LS6024 - Lichtstraat ca. 3.300mm x 1.000mm in achterruitbouw
- PL0030 - Begane grond met trapkast (alleen i.c.m. TR1200)
- TR1200 - Dichte trap van begane grond naar 1e verdieping

Bouwnummer 11,18,20

Wijziging nr.	Wijziging datum	Wijziging omschrijving
<p>Projectnaam: De Waarden I Aarlesche Erven Projectlocatie: Best Projectnr.: G.105813 / VB22-07500-01</p> <p>Opdrachtgever: Heijmans Vastgoed B.V. Architect: FAAM ARCHITECTS Projectfase: Verkooptekening Onderwerp: 6000_optie_Begane grond B11 - blok O-Q-R</p>		
<p>Opdrachtgever: Heijmans Vastgoed B.V. Architect: FAAM ARCHITECTS Projectfase: Verkooptekening Onderwerp: 6000_optie_Begane grond B11 - blok O-Q-R</p>		<p>heijmans Woningbouw</p> <p>Opdrachtgever: Heijmans Vastgoed B.V. Projectlocatie: Best Projectnr.: G.105813 / VB22-07500-01</p> <p>Opdrachtgever: Heijmans Vastgoed B.V. Architect: FAAM ARCHITECTS Projectfase: Verkooptekening Onderwerp: 6000_optie_Begane grond B11 - blok O-Q-R</p>

N.B.: zie voor de indeling en kleurstelling van de basisgevel van de woning uw overzichtstekening

VK-1.920