

AG5004 - Achtergevel voorzien van schuifpui

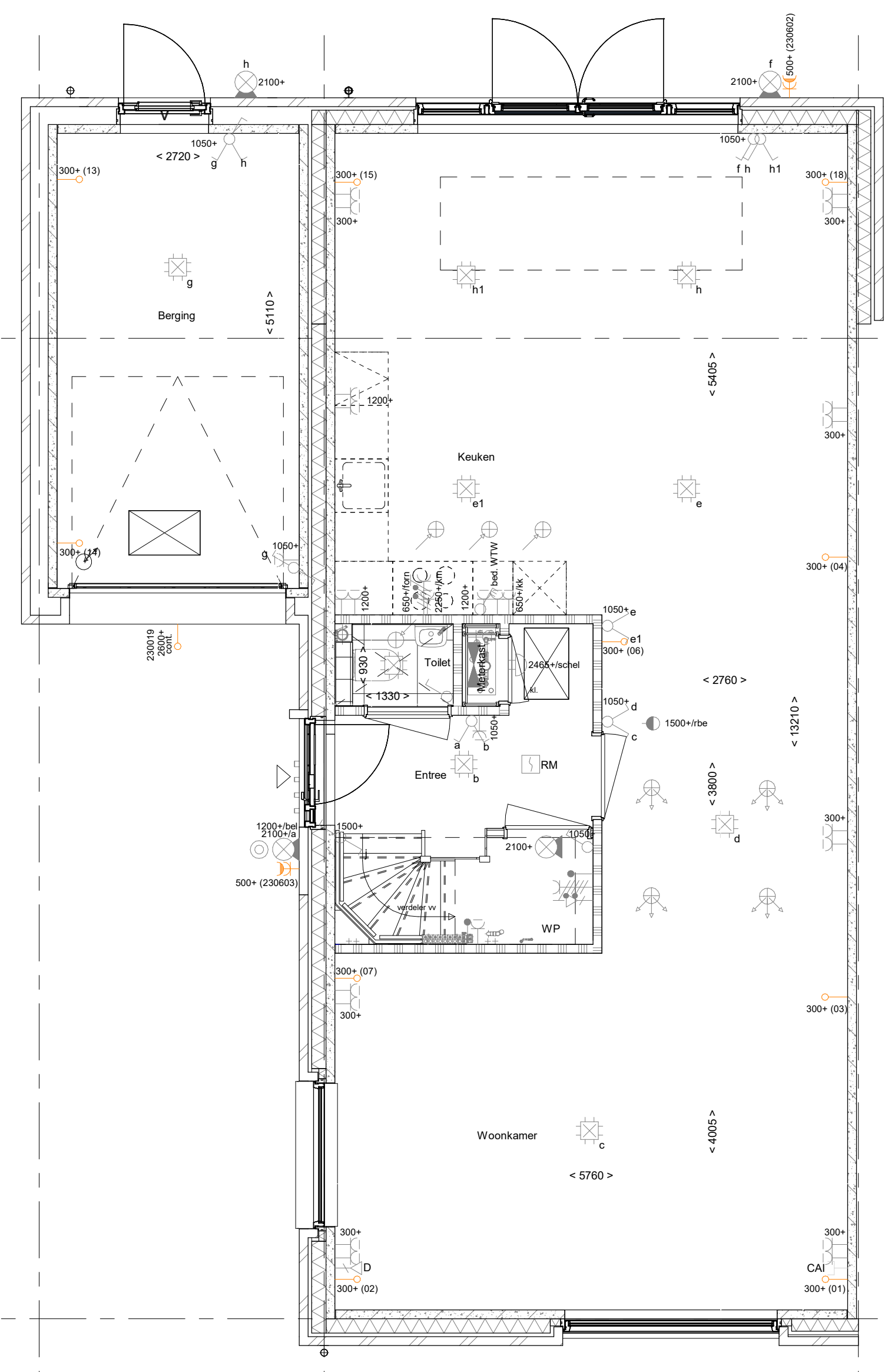
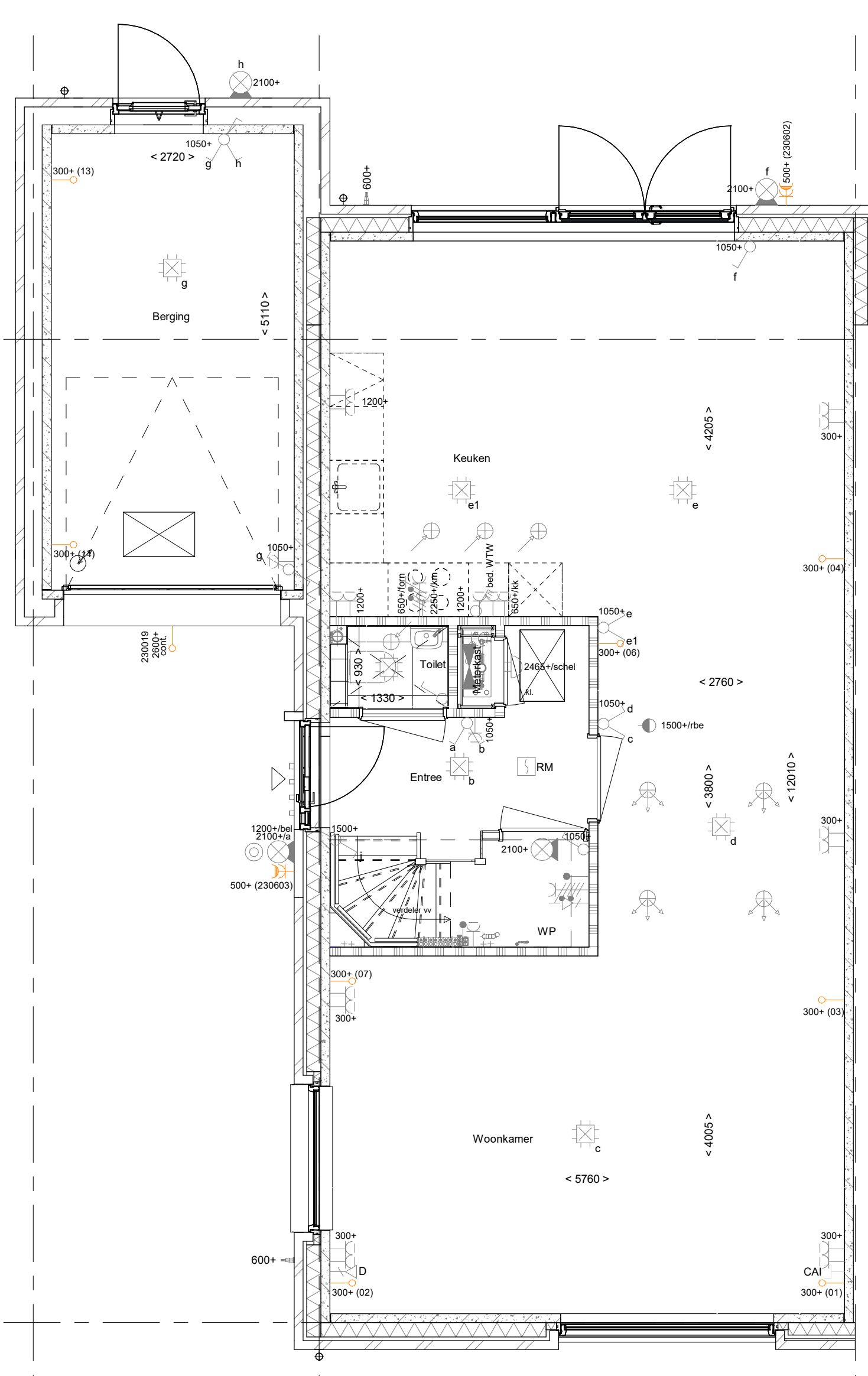
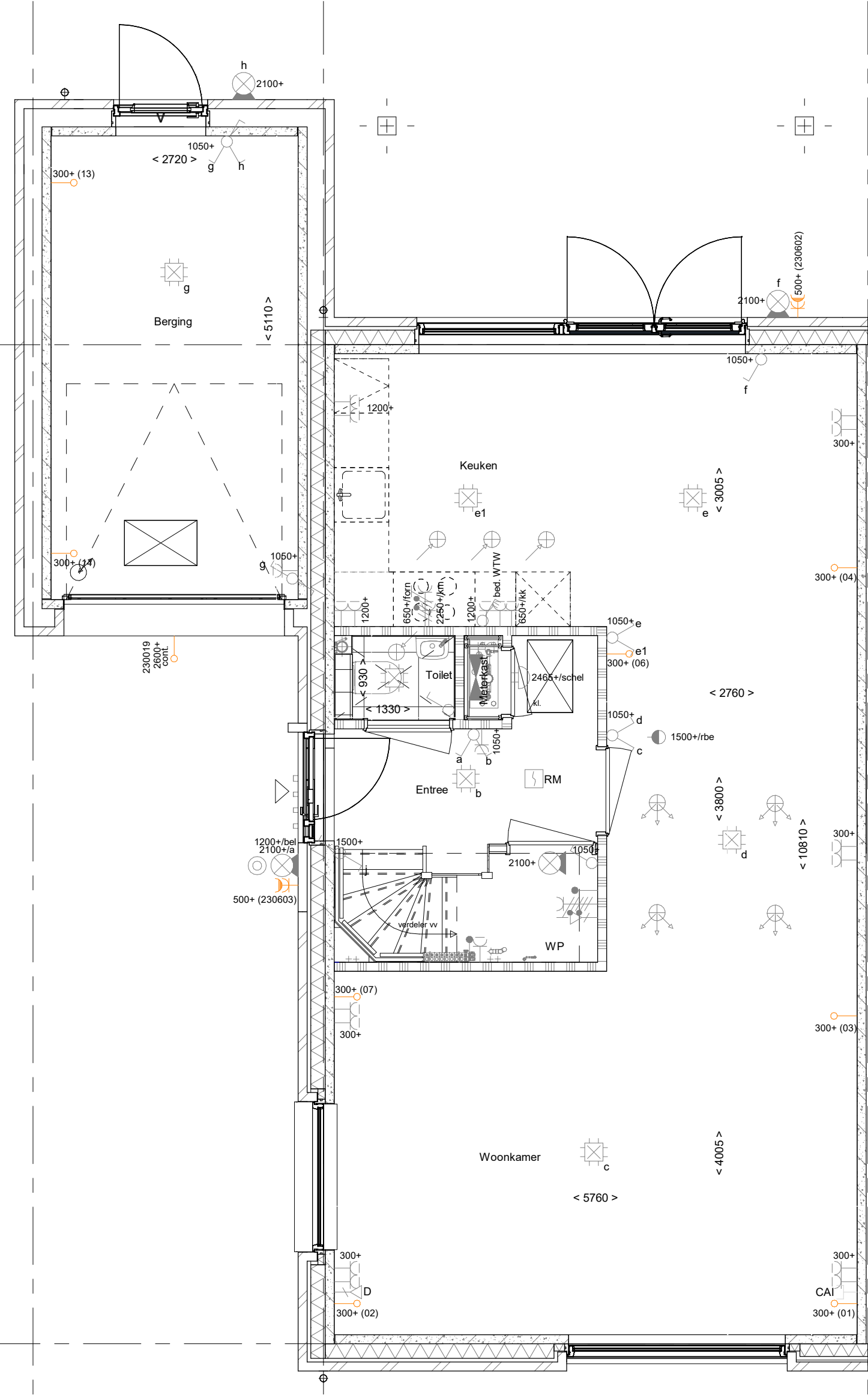

Begane grond
1 : 50

PL0001 - Begane grond in basis uitvoering
AG5001 - Achtergevel in basis uitvoering
AB6099 - Voorziening tbv latere aanbouw, 2400mm

AB6012 - Aanbouw achtergevel, 1200mm
AG5002 - Achtergevel voorzien van dubbele openslaande deuren en 1 zijlicht
205004 - Buitenkraan in voorzijde zijgevel
205007 - Buitenkraan in achtergevel

AB6024 - Aanbouw achtergevel, 2400mm
AG5003 - Achtergevel voorzien van dubbele openslaande deuren en 2 zijlichten
LS6024 - Lichtstraat 3300 x 1100 in achteruitbouw
ZWLS3310 - Zonwering op lichtstraat 3300 x1000

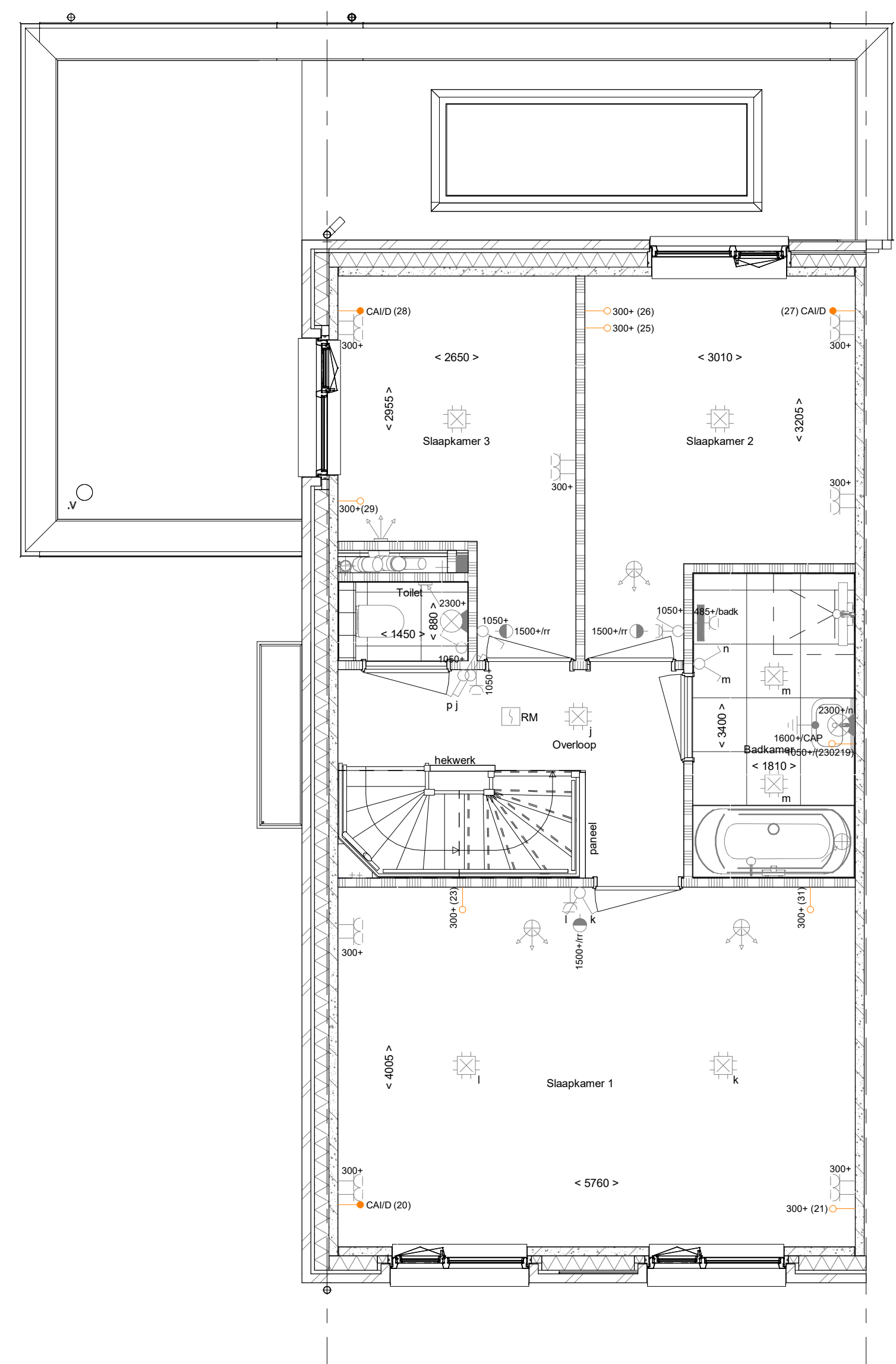
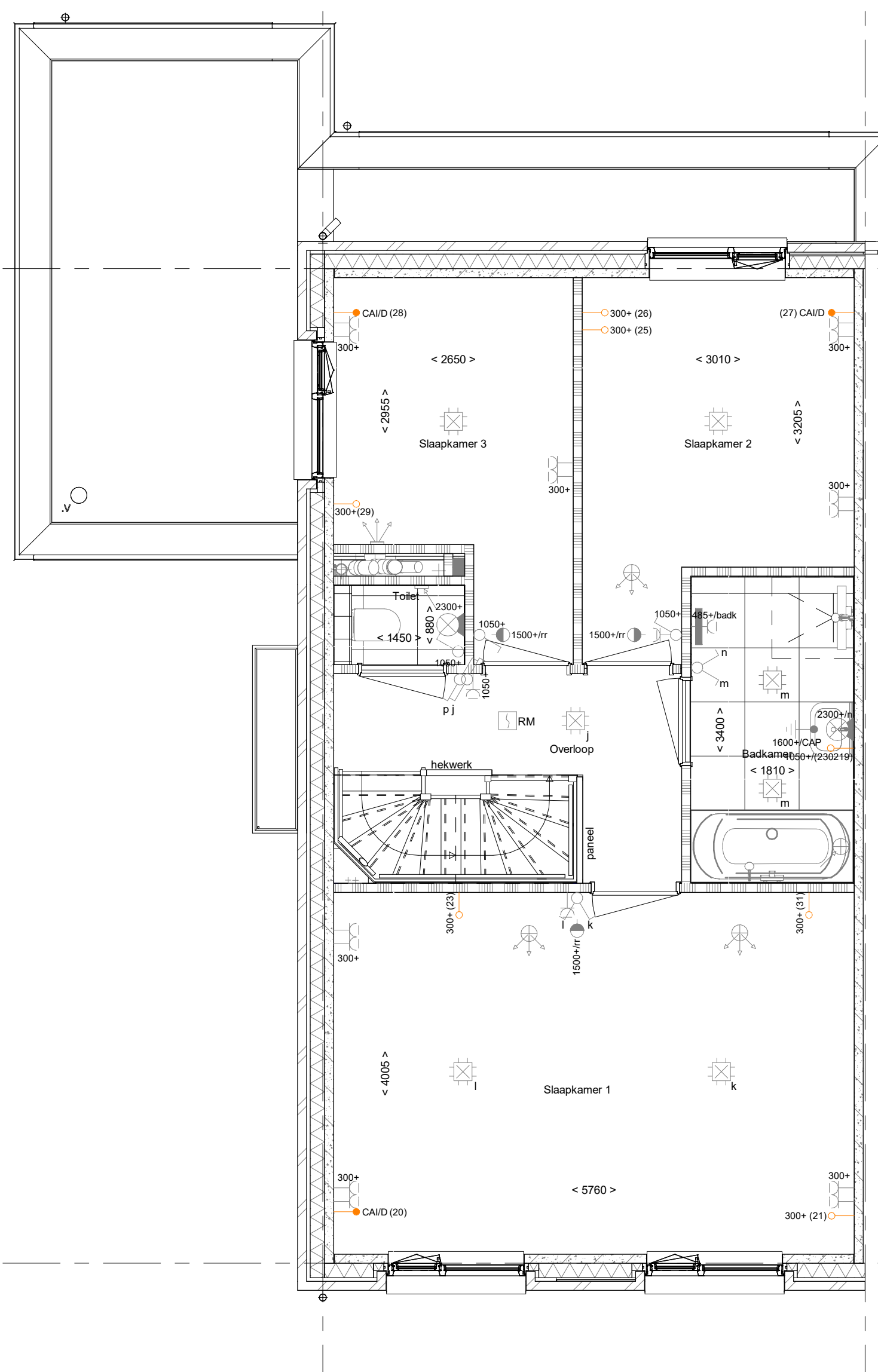
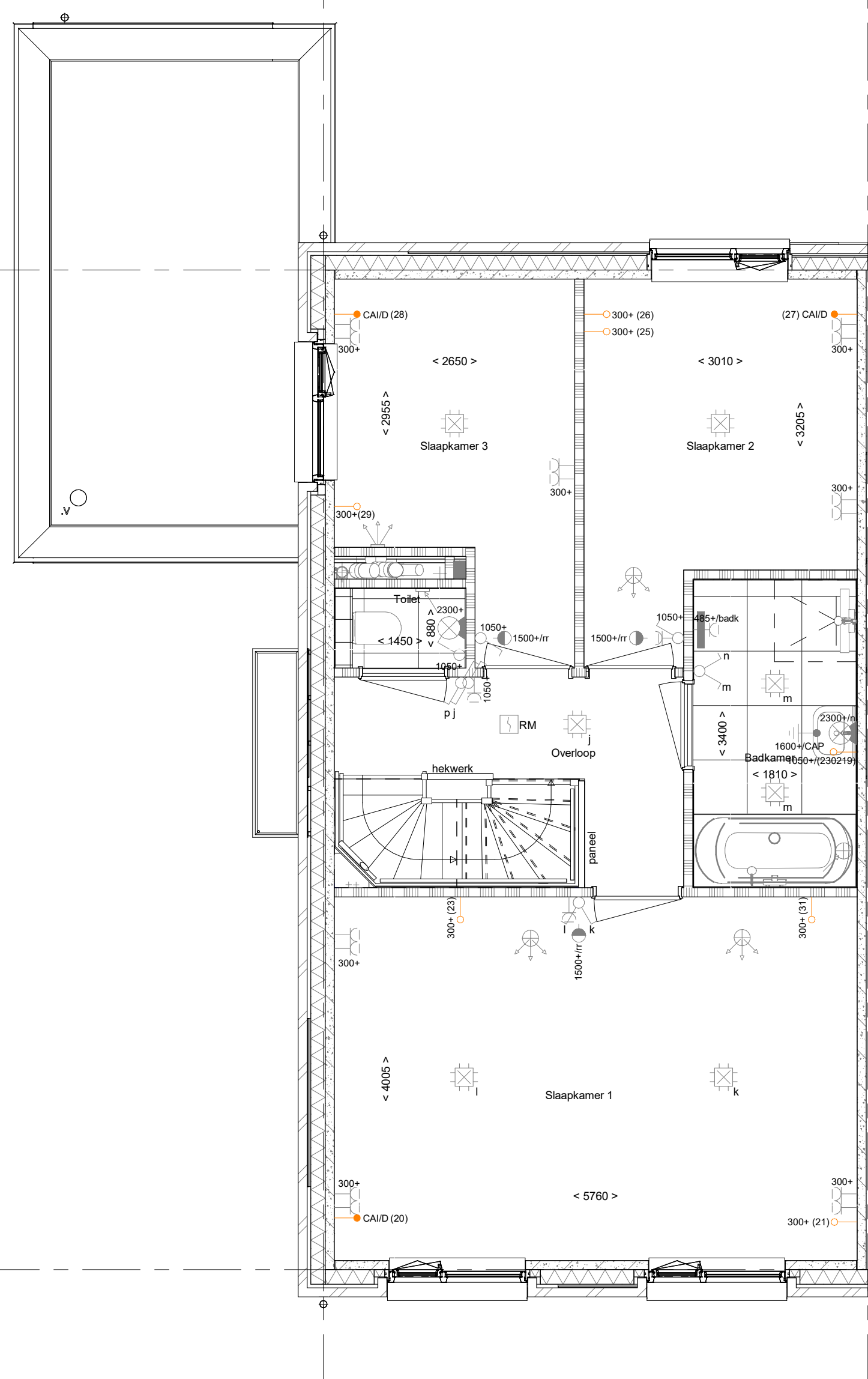

1e verdieping
1 : 50

PL0101 - 1e verdieping in basis uitvoering

TR1250 - Dichte trap van 1e verdieping naar 2e verdieping

LS6024 - Lichtstraat 3300 x 1100 in achteruitbouw

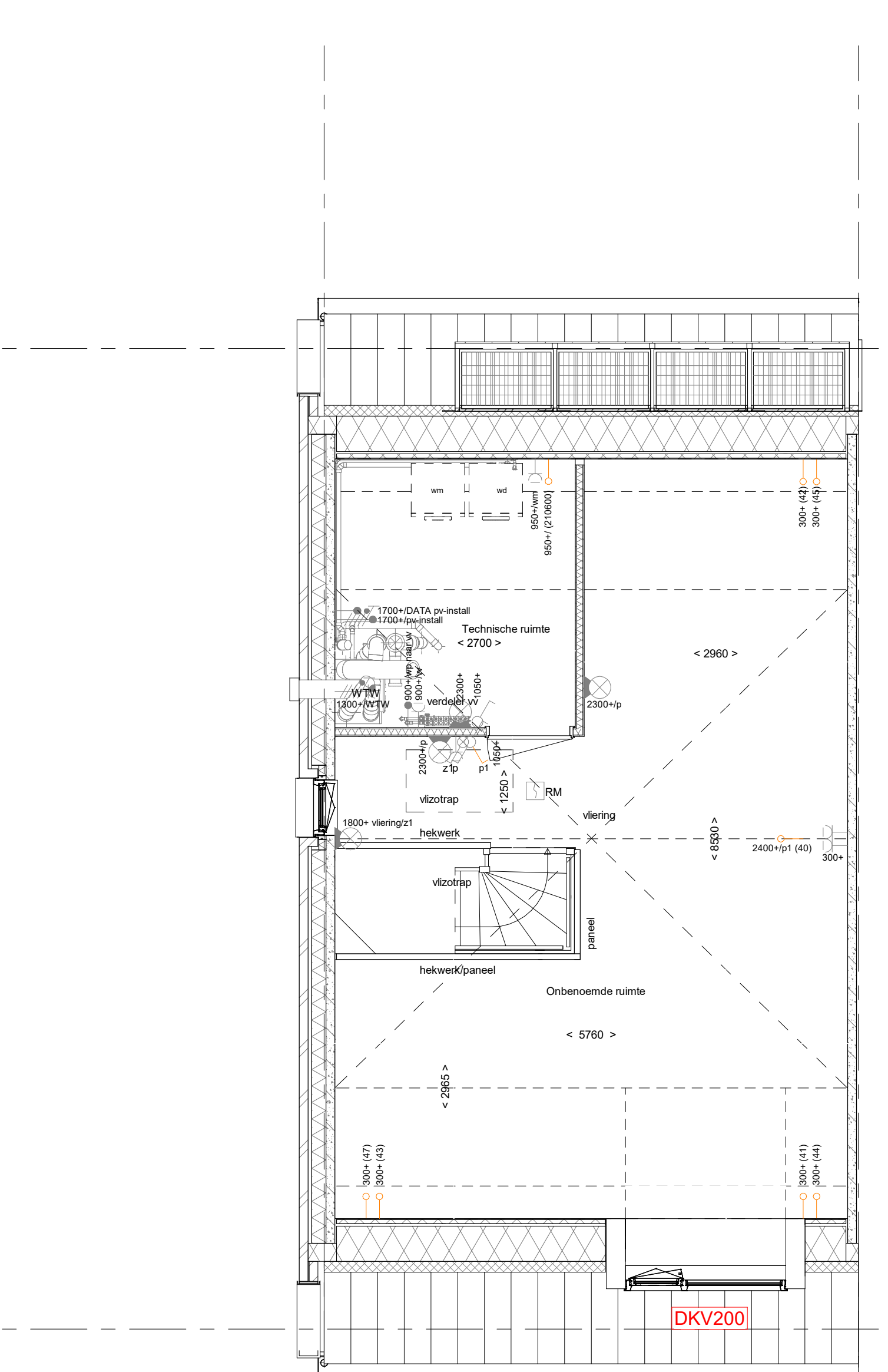
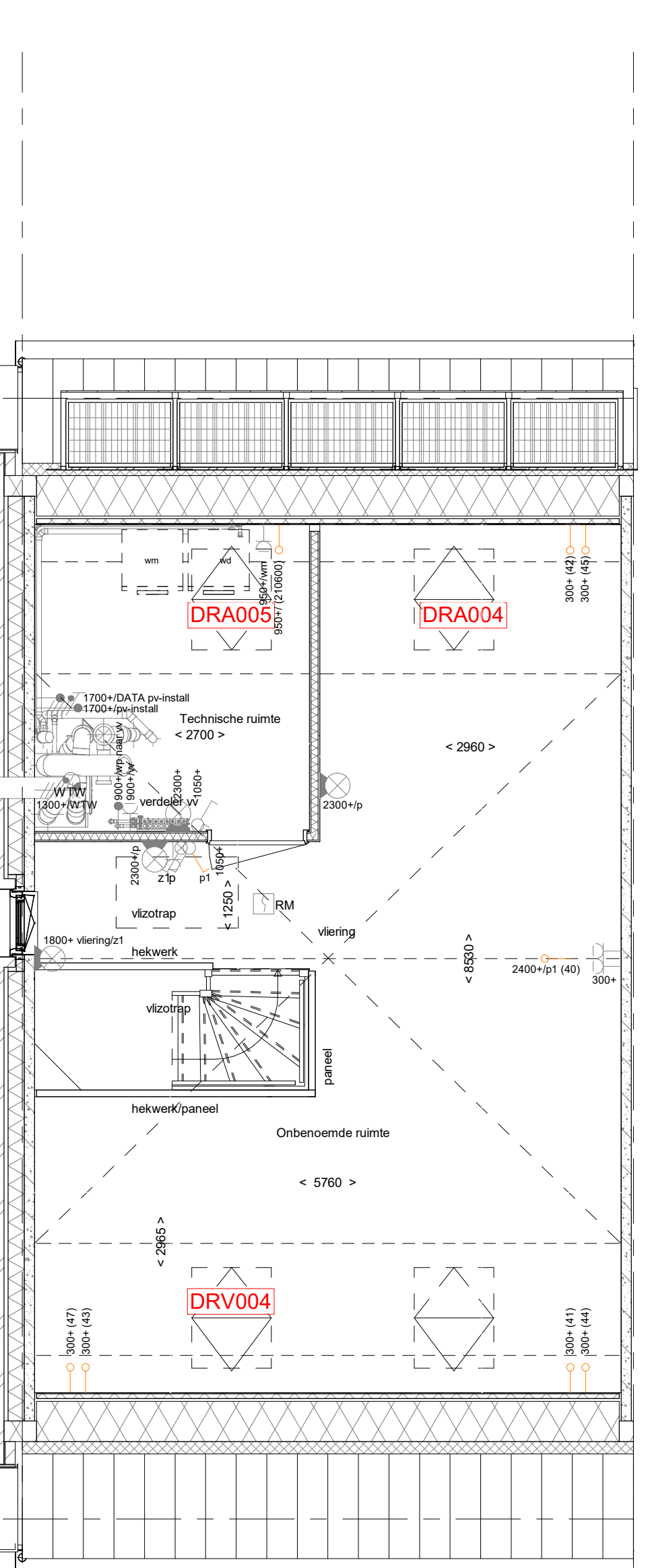
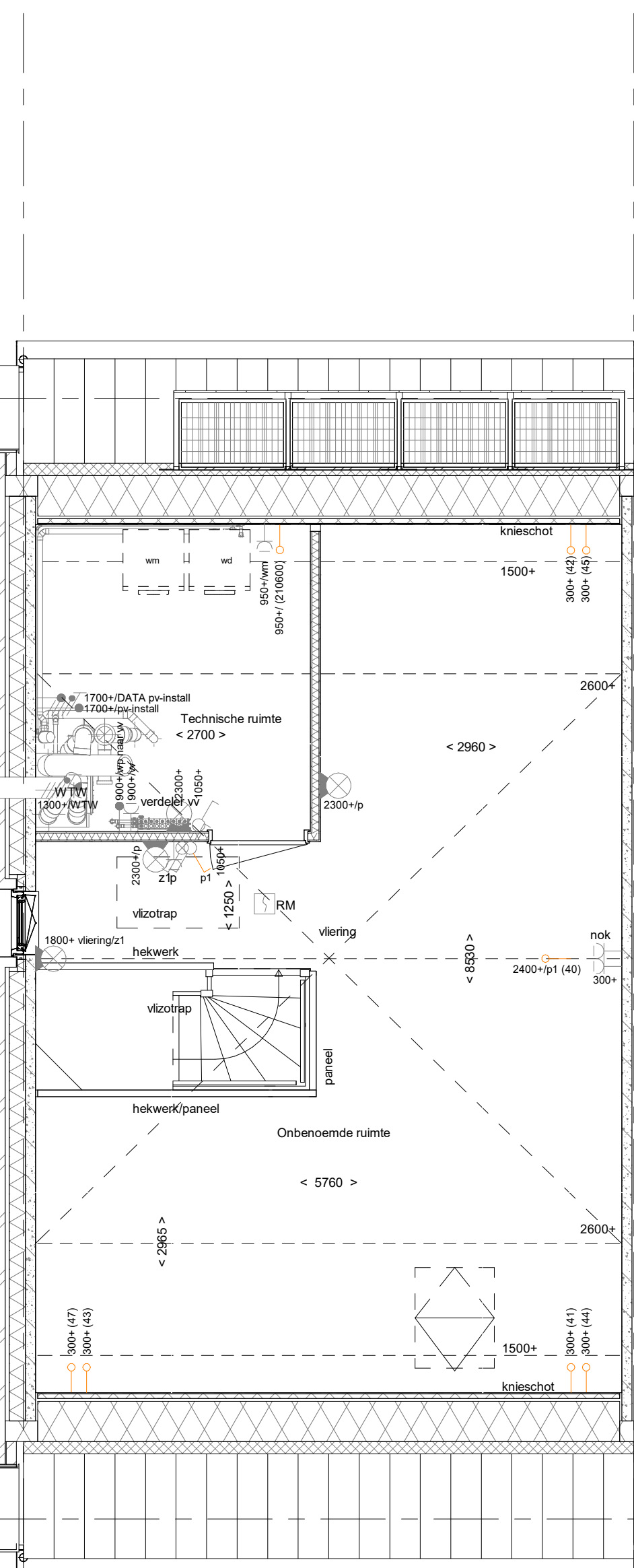

2e verdieping
1 : 50

PL0201 - 2e verdieping in basis uitvoering

DRV004 - Dakraam in de voorgevel t.p.v. onbenoemde ruimte, afm. 780x1400mm (zijgevelzijde)
DRA004 - Dakraam in de achtergevel t.p.v. onbenoemde ruimte, afm. 780x1400mm (bouwmuurzijde)
DRA005 - Dakraam in de achtergevel t.p.v. onbenoemde ruimte, afm. 780x1400mm (zijgevelzijde)
TR1250 - Dichte trap van 1e verdieping naar 2e verdieping

DKV200 - Dakkapel aan de voorgevel zonder overstek (2230x2000mm), l.p.v. dakraam indien van toepassing. Basis bij bouwnr: 8.21.41.43.50

RENVOOI

Symbollen alleen van toepassing indien in de woning aangegeven

ELEKTRISCHE INSTALLATIE

- Aansluitpunt 1 fase, na en beschermingscontact, p.v. installatie bedraad, niet afgemonteerd (bos in rok)
- Aansluitpunt voeding PV-installatie (indien PV-installatie aanwezig)
- Aansluitpunt niet bedraad
- Luzo binding wordt bedraad met CAI en UTP kabel, niet afgemonteerd
- Aansluitpunt TV
- Aansluitpunt DATA
- Deurbel
- Centraal aardpunt
- Centraal aardpunt
- Centraal aardpunt tbv verlichting
- Bedrukker
- Eenkelepde schakelaar met wandcontactdoos
- Aansluitpunt tbv armatuur op wand
- Rootwêlker, optisch op lichtnet conform NEN 2555
- Schakelaar, 1-polig
- Schakelaar, serie-
- Schakelaar, wissel
- Schakelaar, wissel, 2-voudige uitvoering
- Schakelaar, wissel/rentelpolig
- Schakelaar, 3-staand tbv bediening ventilatie
- Stang naar wp (ho)
- Na-regeling (rt)
- Batterijvoeder (N-NO zijde schaduwzijde)
- Verdelerschakelaar
- Wandcontactdoos 1-voudig met beschermingscontact
- Wandcontactdoos 1-voudig met beschermingscontact, verticaal
- Wandcontactdoos 2-voudig met beschermingscontact, verticaal
- Wandcontactdoos 2-voudig met beschermingscontact, horizontaal
- Wandcontactdoos met wisselschakelaar
- Wandcontactdoos, perle, 2x230V tbv formis
- Wandcontactdoos, perle, mv 230V, WP 400V
- Dakdoorvoer l.b.v. PV
- Reserveringsvoer omver PV-installatie
- PV-paneel
- PV paneelen ter indicatie, aantal en positie kan afwijken van tekening
- aantal PV paneelen conform de specifieke bouwnummer BENG berekening

CENTRALE VERWARMING - EN WATERINSTALLATIE

- hwa = horemeulerafvoer
- batinkraan voorstrijk (optie)
- opschblaaits warmtepomp (WP)
- opschblaaits expansievat

VENTILATIE INSTALLATIE

- opschblaaits gebalancerde ventilatie (WTW)
- afzakpunt mechanische ventilatie plafond
- afzakpunt mechanische ventilatie wand

RENVOOI GEVEL

- A = saarrooster
- V = ventilatierooster
- S = screen
- toevoerpunt mechanische ventilatie plafond
- toevoerpunt mechanische ventilatie wand

RENVOOI BEGLAZING

- beglazing aan binnenzijde (tenzij anders aangegeven)
- infraaardwerende isolatie 2 volgens NEN 5006
- ○ = beglazing dubbel isolierend
- ○ ○ = beglazing triple isolierend
- ○ ○ ○ = beglazing dubbel isolierend, letselveilig
- ○ ○ ○ ○ = beglazing triple isolierend, letselveilig
- ○ ○ ○ ○ ○ = beglazing dubbel isolierend, doorvalveilig
- ○ ○ ○ ○ ○ ○ = beglazing triple isolierend, doorvalveilig
- M = beglazing, matglas
- ⚡ = beglazing, 30 min. brandwerend
- ⚡ = beglazing, geluidwerend
- ▲ = beglazing, zonwerend

BOUWKUNDIG

- trapplank
- entree symbool
- betonwanden
- isolatie
- metsewerk
- gasbeton
- ongesloede lichte scheidingwand
- gesloede lichte scheidingwand
- HSB-wand, 118mm
- houden wand berging / zij-aanbouw
- dakpakket
- ribbenvloer
- betonvloer
- dekvoer
- wandtegelwerk vgs. technische omschrijving
- OPSTELPLAATS
- wm = wasmachine
- wd = wasdroger (wcd en alvorens optoneel)
- Draaiwijzig Vrijgevoel 100 mm
- R
- L

N.B.: zie voor de indeling en kleurstelling van de basisgevel van de woning uw overzichtstekening

Wijziging nr. | Wijziging datum | Wijziging omschrijving

Projectnaam: De Waarden I Aarlesche Erven	Projectlocatie: Best	Projectnr.: G.105813/VB22-07500-01
Opdrachtgever: Heijmans Vastgoed B.V.	Architect: FAAM ARCHITECTS	Projectfase: Verkooptekening
Onderwerp: Opties_gevel_plattegrond_getekend	Overzichtsplattegrond gevlopties	



Overzichtsplattegrond gevlopties
VK-1.910-FJKN

Bouwnummers:

C01 7, 9, 22, 24, 41, 43, 50 getekend
C01 6*, 8, 21, 23*, 42, 44, 49 gespiegeld

* voor opties 2e verdieping zie tekening OV-1.921-MST