

Begane grond
1 : 50

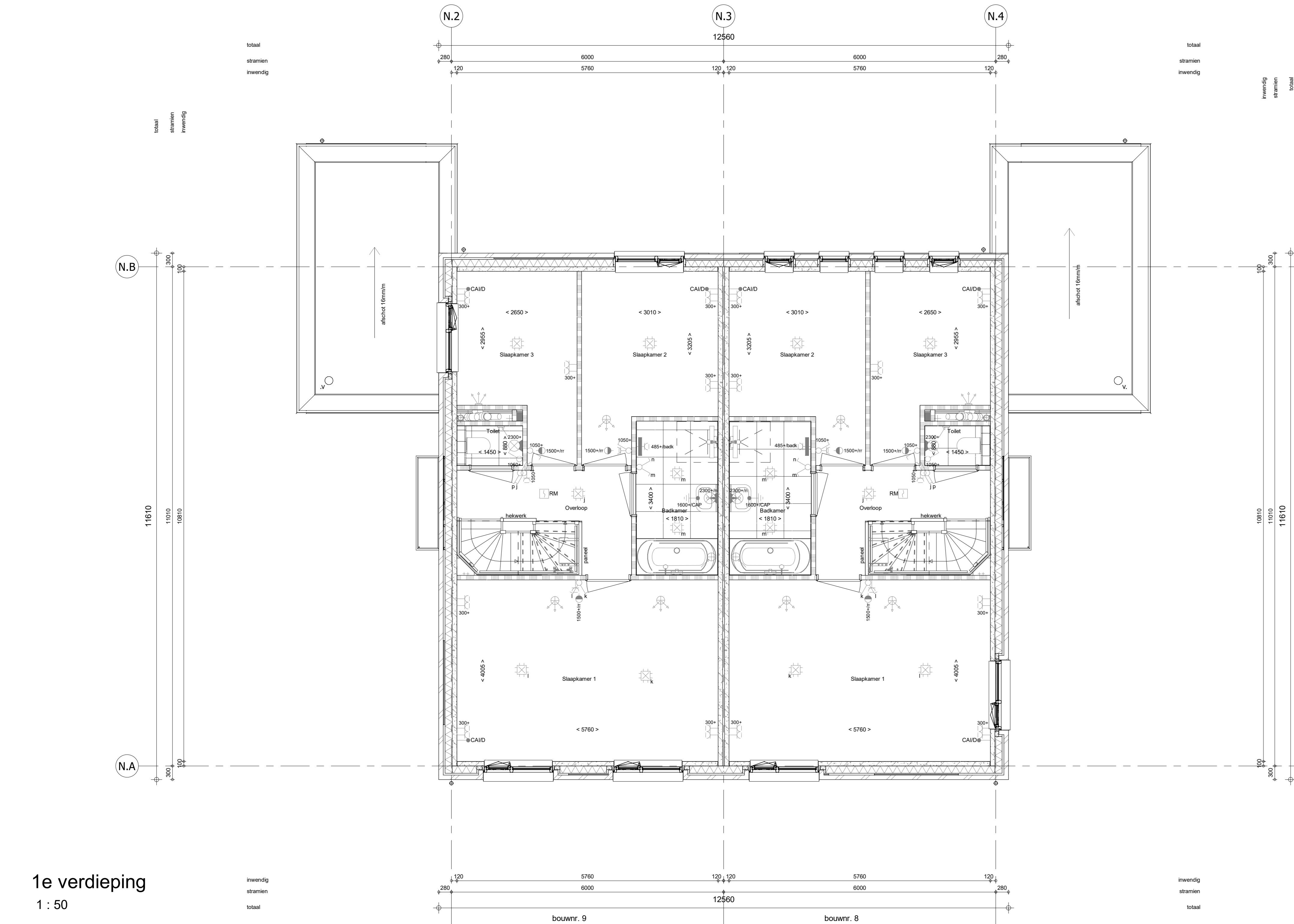

1e verdieping
1 : 50

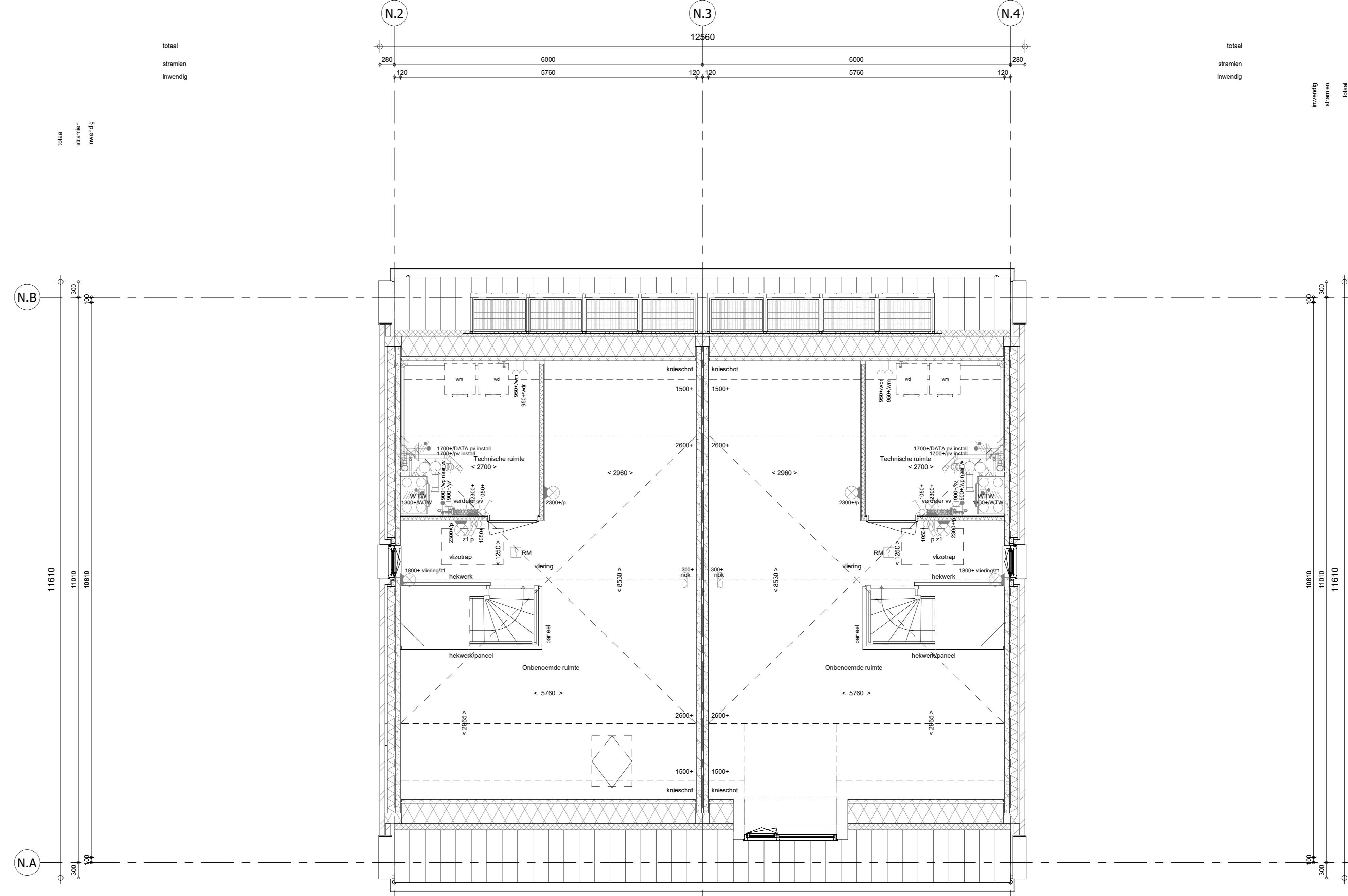

2e verdieping
1 : 50

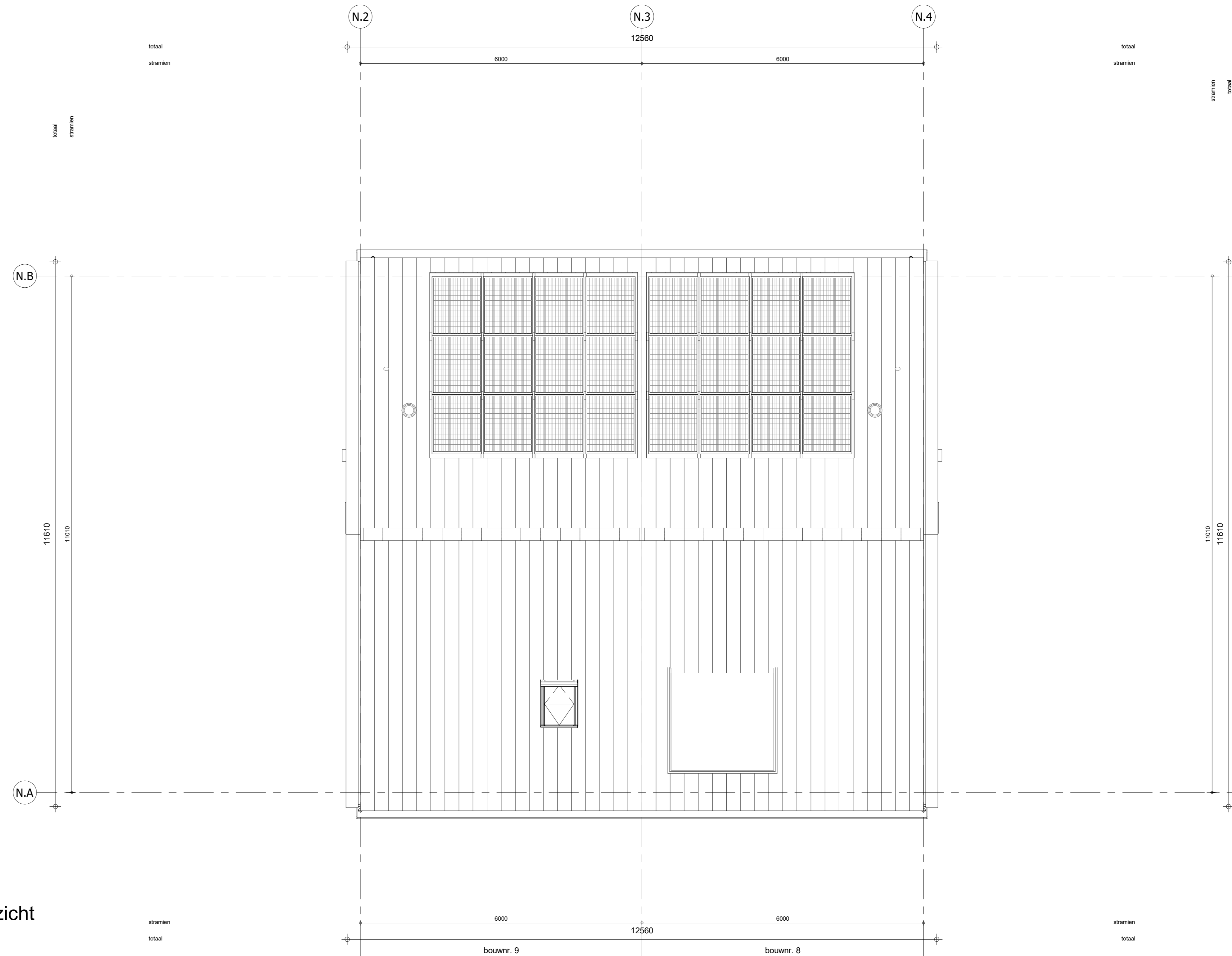

Dakaanzicht
1 : 50

- RENVOOI**
Symbolen alleen van toepassing indien in de woning aangegeven
- ELEKTRISCHE INSTALLATIE**
- Aansluitpunt 1 fase, met en beschermingscontact, pv-install bedraad, niet algemeen (doos in m²)
 - Aansluitpunt vierdige PV-installatie (indien PV-install aanwezig)
 - Aansluitpunt niet bedraad
 - Luxe leding wordt bedraad met CAT en UTP kabel, niet algemeen
 - Aansluitpunt TV
 - Aansluitpunt DATA
 - Deurbel
 - Centraal aardkast
 - Centraaldoos tlv verlichting
 - Elektrische
 - Elektronische schakelaar met wandcontactdoos
 - Aansluitpunt tlv armatuur op wand
 - Schakelaar, 1-pool
 - Schakelaar, 2-pool
 - Schakelaar, wissel
 - Schakelaar, wissel, 2-voudige afvoering
 - Schakelaar, wissel, 2-voudige afvoering
 - Schakelaar, 3-standen tlv bediening verlichting
 - Sluipstroom op (fse)
 - Na-regelg (n)
 - Batterijvoeder (N-NO zijde schaduw(ik))
 - Verderbeschrijving
 - Wandcontactdoos 1-voudig met beschermingscontact
 - Wandcontactdoos 1-voudig met beschermingscontact, waterdicht
 - Wandcontactdoos 2-voudig met beschermingscontact, verticaal
 - Wandcontactdoos 2-voudig met beschermingscontact, horizontaal
 - Wandcontactdoos met wisselschakelaar
 - Wandcontactdoos, perle, 2x230V tlv formaat
 - Wandcontactdoos, perle, mv 230V, WP 400V
 - PV Dakvoorver L.b.v. PV
 - Raamtoetsvering overnemer PV-installatie
 - PV-paneel
 - PV-paneel tlv indicatie, aantal en positie kan afwijken van tekening
 - aantal PV-paneel conform de specifieke bouwnummer BENG berekening
- CENTRALE VERWARMING - EN WATERINSTALLATIE**
- hoofdstroomverdelers
 - balckraan voorstrij (optie)
 - optelplaats warmtepomp (WP)
 - optelplaats expansievat
 - optelplaats verdelers
 - voerverwarming
 - verwarmingselement in baksteen
 - elektrisch
- RENVOOI GEVEL**
- A sarnoster
 - V ventilator
 - S screen
 - afhangend mechanische ventilatie plafond
 - afhangend mechanische ventilatie wand
 - oververpant mechanische ventilatie plafond
 - oververpant mechanische ventilatie wand
- VENTILATIE INSTALLATIE**
- optelplaats gebalanceerde ventilatie (WTW)
- BOUWKUNDIG**
- knipstrijk
 - entree symbol
 - betonwanden
 - isolatie
 - metsewerk
 - gesbeton
 - ongekleurende lichte scheidingwand
 - gekleurende lichte scheidingwand
 - HSD-wand, 110mm
 - houten wand berging / zij-aanbouw
 - dakpakket
 - ribbenvloer
 - betonvloer
 - dekplaat
 - wandgewelk vgs. technische omschrijving
 - wb = wisselschakel
 - wd = wandogier (wcd en afvoer optioneel)
- RENVOOI BEGLAZING**
- beglazing aan binnenzijde (tenzij anders aangegeven)
 - inbraakwerendheidsklasse 2 volgens NEN 5006
 - beglazing dubbel isolerend
 - beglazing triple isolerend
 - beglazing dubbel isolerend, letselveilig
 - beglazing triple isolerend, letselveilig
 - beglazing dubbel isolerend, doorvalveilig
 - beglazing triple isolerend, doorvalveilig
 - beglazing, matglas
 - beglazing, 30 min. brandwerend
 - beglazing, gekidwerend
 - beglazing, zonnwerend
- OPSTELPLAATS**

Wijziging nr.	Wijziging datum	Wijziging omschrijving
Projectnaam: De Waarden I Aarlesche Erven	Projectlocatie: Best	Projectnr.: G-105813 / VB22-07500-01
Opdrachtgever: Heijmans Vastgoed B.V.	Architect: FAAM ARCHITECTS	Projectfase: Verkooptekening
Onderwerp: Plattengronden Blok N_Langskap		
Opdrachtgever: Heijmans Vastgoed B.V.	Architect: FAAM ARCHITECTS	Projectfase: Verkooptekening
Onderwerp: Plattengronden Blok N_Langskap		



Formaat: A3 verticaal
Schaal: 1:50
Datum: 22-07-2022
Genk.: VDB

VK-1.040-N