

Begane grond  
1 : 50

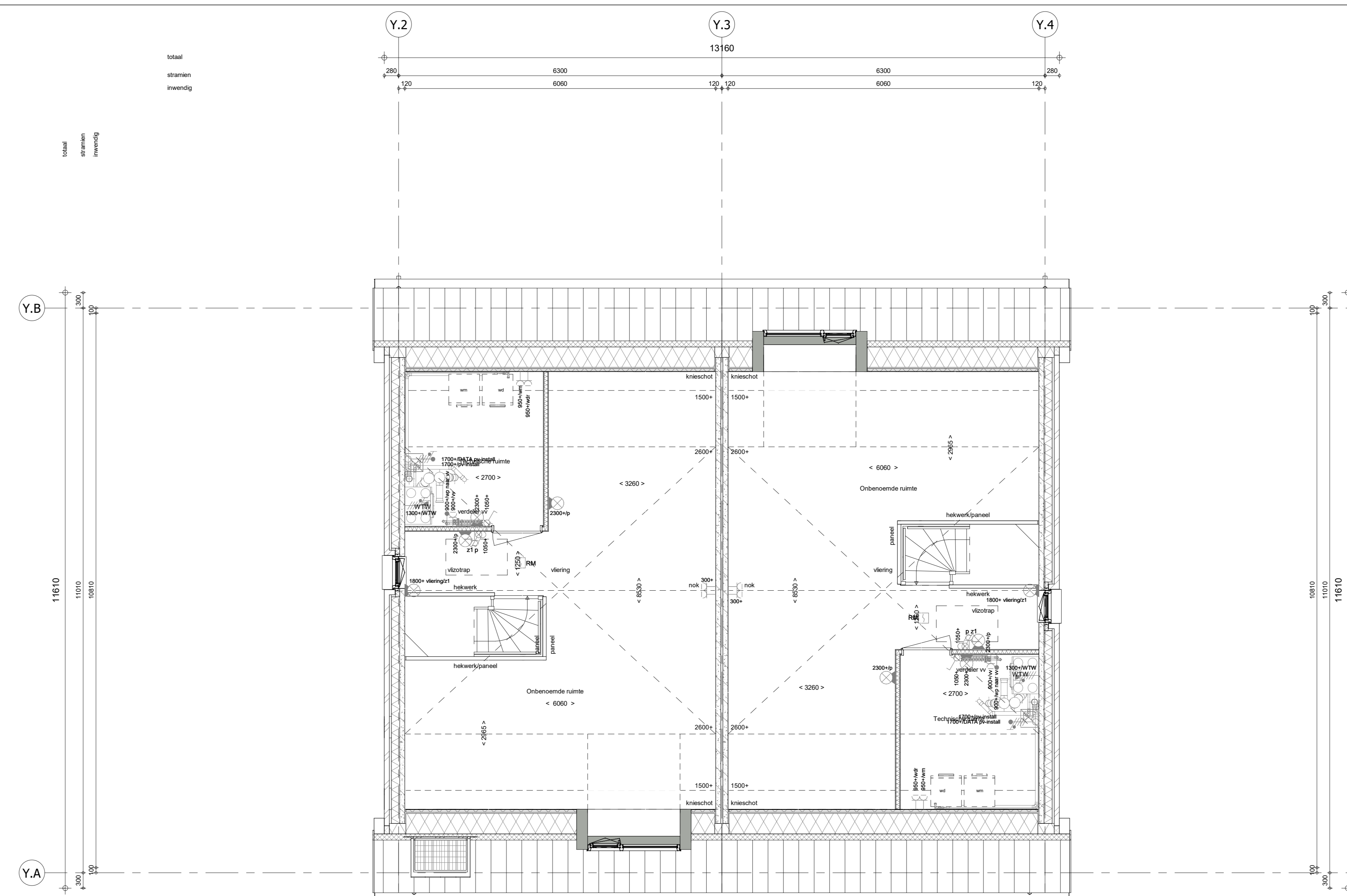

2e verdieping  
1 : 50



1e verdieping  
1 : 50

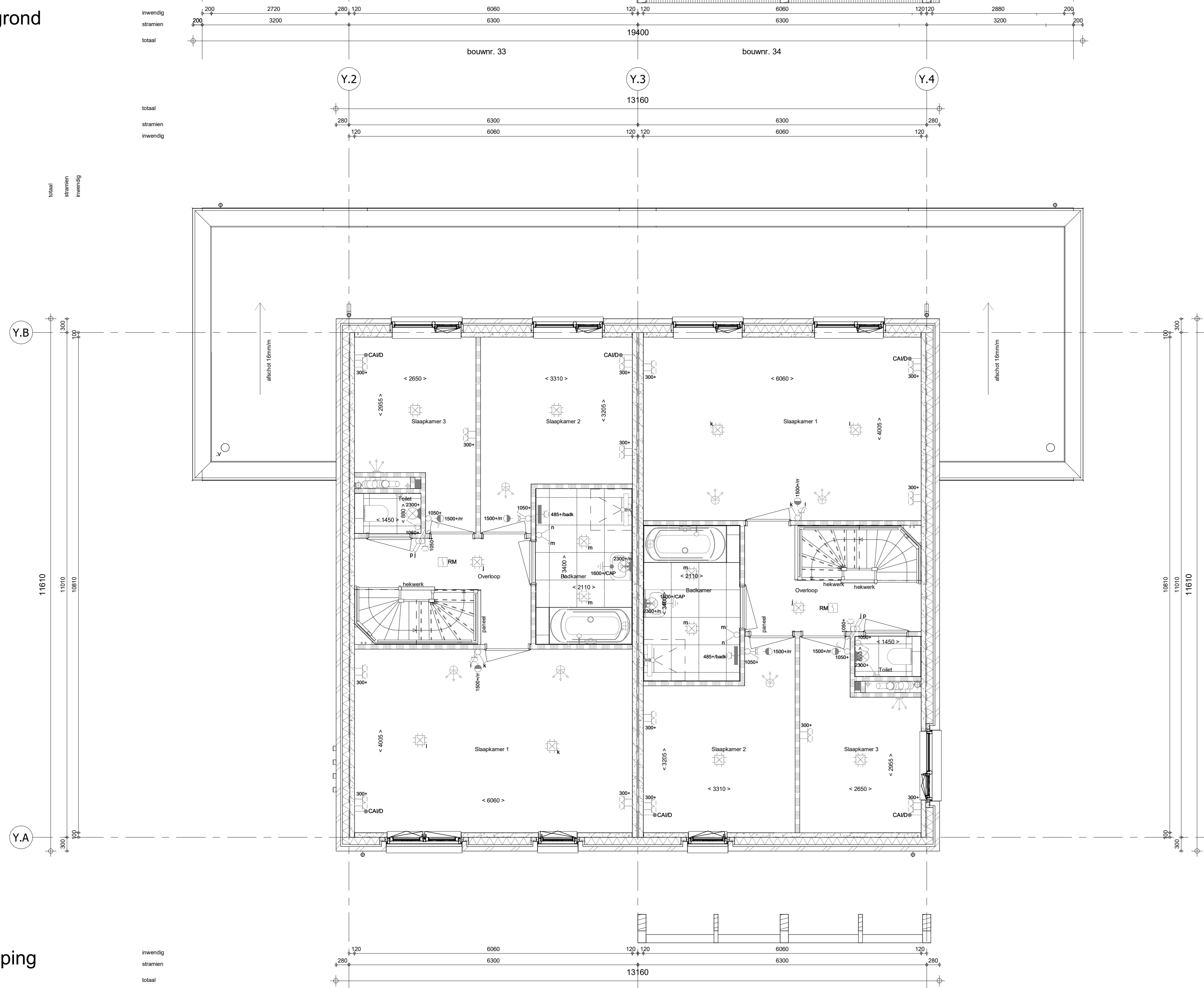

Dakaanzicht  
1 : 50

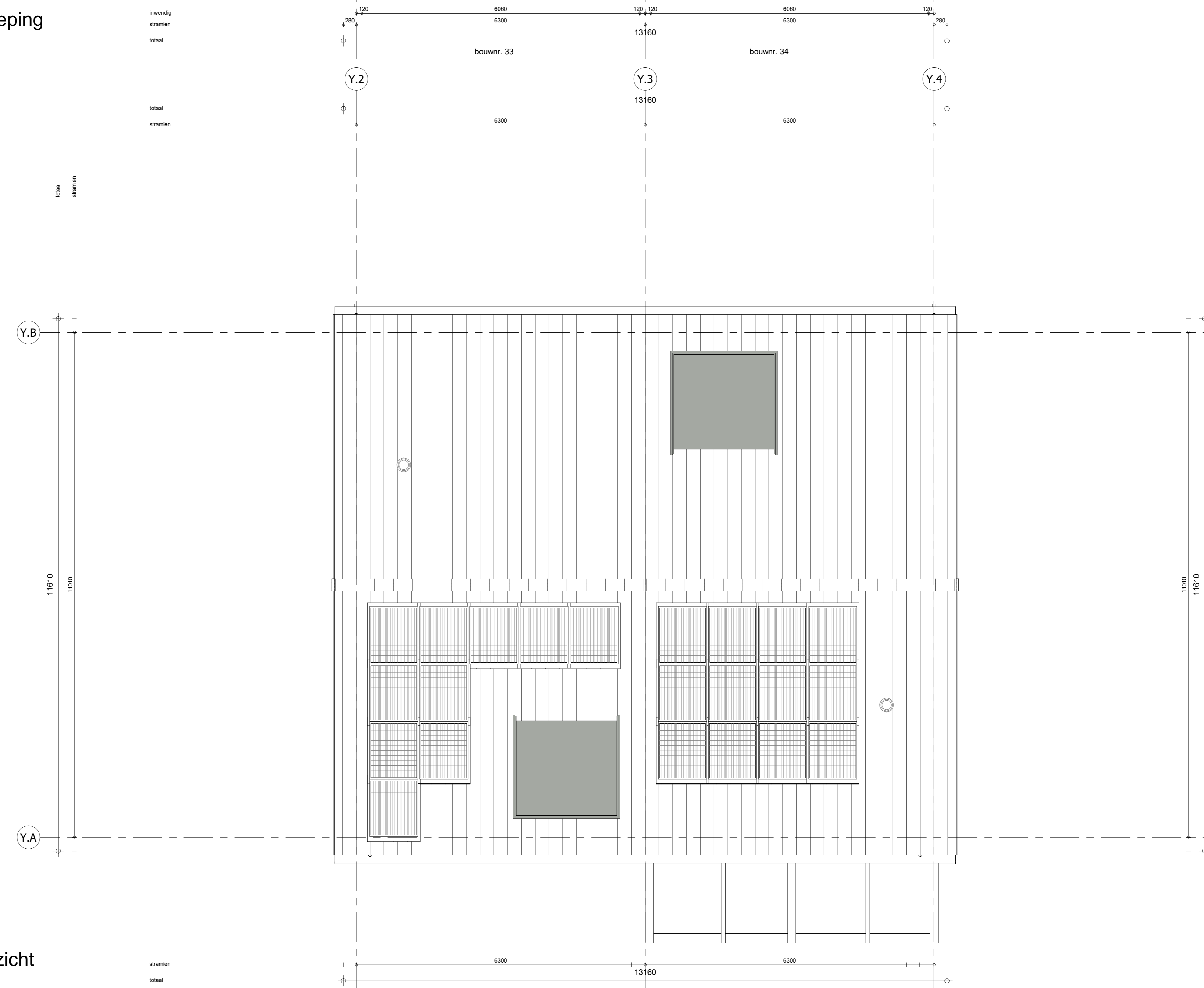

- RENVOOI**  
Symbolen alleen van toepassing indien in de woning aangegeven
- ELEKTRISCHE INSTALLATIE**
- Aansluitpunt 1 fase, net en beschermingscontact, pv install bedraad, niet afgezonderd (doos in net)
  - Aansluitpunt voeding PV installatie (indien PV install aanwezig)
  - Aansluitpunt net bedraad
  - Loze leiding wordt bedraad met CAI en UTP kabel, niet afgezonderd,
  - Aansluitpunt IV
  - Aansluitpunt DATA
  - Doorbij
  - Centraal aansluitpunt
  - Centraal aansluitpunt ivb verlichting
  - Bedrader
  - Elektrische schakelaar met wandcontactdoos
  - Aansluitpunt ivb armatuur op wand
  - Rookmelder, oplicht op RKNet conform NEN 2555
  - Schakelaar, serie
  - Schakelaar, wissel
  - Schakelaar, wissel, 2-voelige uitvoering
  - Schakelaar, wissel-rolschakelaar
  - Schakelaar, 3 standen ivb bediening ventilatie
  - Sturing naar wp (be)
  - Na regeling (rr)
  - Dalsonverlichting (N-NO zijde schaduwzijde)
  - Verlichtingsbediening
  - Wandcontactdoos 1-voelig met beschermingscontact
  - Wandcontactdoos 1-voelig met beschermingscontact, waterdicht
  - Wandcontactdoos 2-voelig met beschermingscontact, verticaal
  - Wandcontactdoos 2-voelig met beschermingscontact, horizontaal
  - Wandcontactdoos met wisselschakelaar
  - Wandcontactdoos, perilex, 2x230V ivb armatuur
  - Wandcontactdoos, perilex, mv 230V, WP 400V
  - PV
  - Dalsonverlichting t.b.v. PV
  - Ramenverwarming omvormer PV installatie
  - PV paneel
  - PV panelen ter indicatie, aantal en positie kan afwijken van tekening
  - aantal PV panelen conform de specifieke bouwwaarde BERG berekening
- CENTRALE VERWARMING - EN WATERINSTALLATIE**
- hwa = horewaterafvoer
  - batrukaan voorstrijf (opde)
  - opstelpaats warmtepomp (WP)
  - opstelpaats expansiervat
  - opstelpaats verdeler
  - waterverwarming
  - verwarmingselement in badkamer
  - elektrisch
- RENVOOI GEVEL**
- A = isolatie
  - V = ventilatie
  - S = screen
  - loeverport mechanische ventilatie plafond
  - loeverport mechanische ventilatie wand
- VENTILATIE INSTALLATIE**
- opstelpaats gebalanceerde ventilatie (WTW)
  - afsluipput mechanische ventilatie plafond
  - afsluipput mechanische ventilatie wand
- BOUWKUNDIG**
- knipplijk
  - entree symbol
  - betonwanden
  - isolatie
  - metselwerk
  - gasbeton
  - ongebelichte licht schiedingswand
  - gebelichte licht schiedingswand
  - HSD-wand, 118mm
  - houten wand berging / zij aanbouw
  - dakpakket
  - ribbenvoer
  - betonvoer
  - dekvloer
  - wandgevelwerk vgs. technische omschrijving
- OPSTELPLAATS**
- ven = wasmachine
  - wd = wasdroger (veed en afvoer optoneel)

Wijziging nr.	Wijziging datum	Wijziging omschrijving
Projectnaam: De Waarden I Aarlesche Erven	Projectlocatie: Best	Projectnr.: G105813 / VSD-07500-01
Oprachtgever: Heijmans Woningbouw B.V.	Architect: FAAM ARCHITECTS	Projectfase: Verkooptekening
Onderwerp: Plattengronden Blok Y_Langskap		
Heijmans Woningbouw	Formaat: A3 verticaal Schaal: 1:50 Datum: 22-07-2022 Genl.: VDB	VK-1.030-Y