

Begane grond
1 : 50

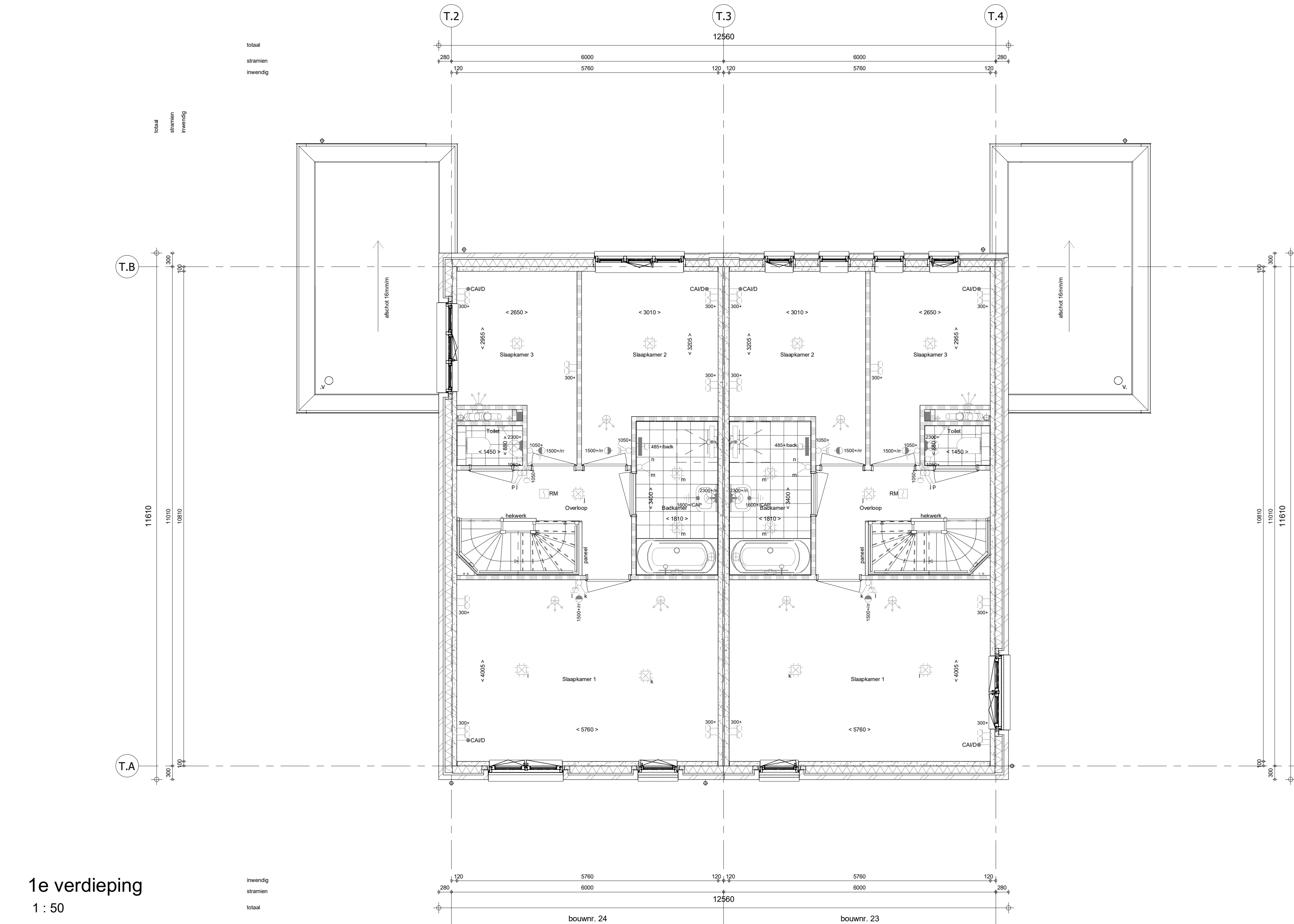

1e verdieping
1 : 50

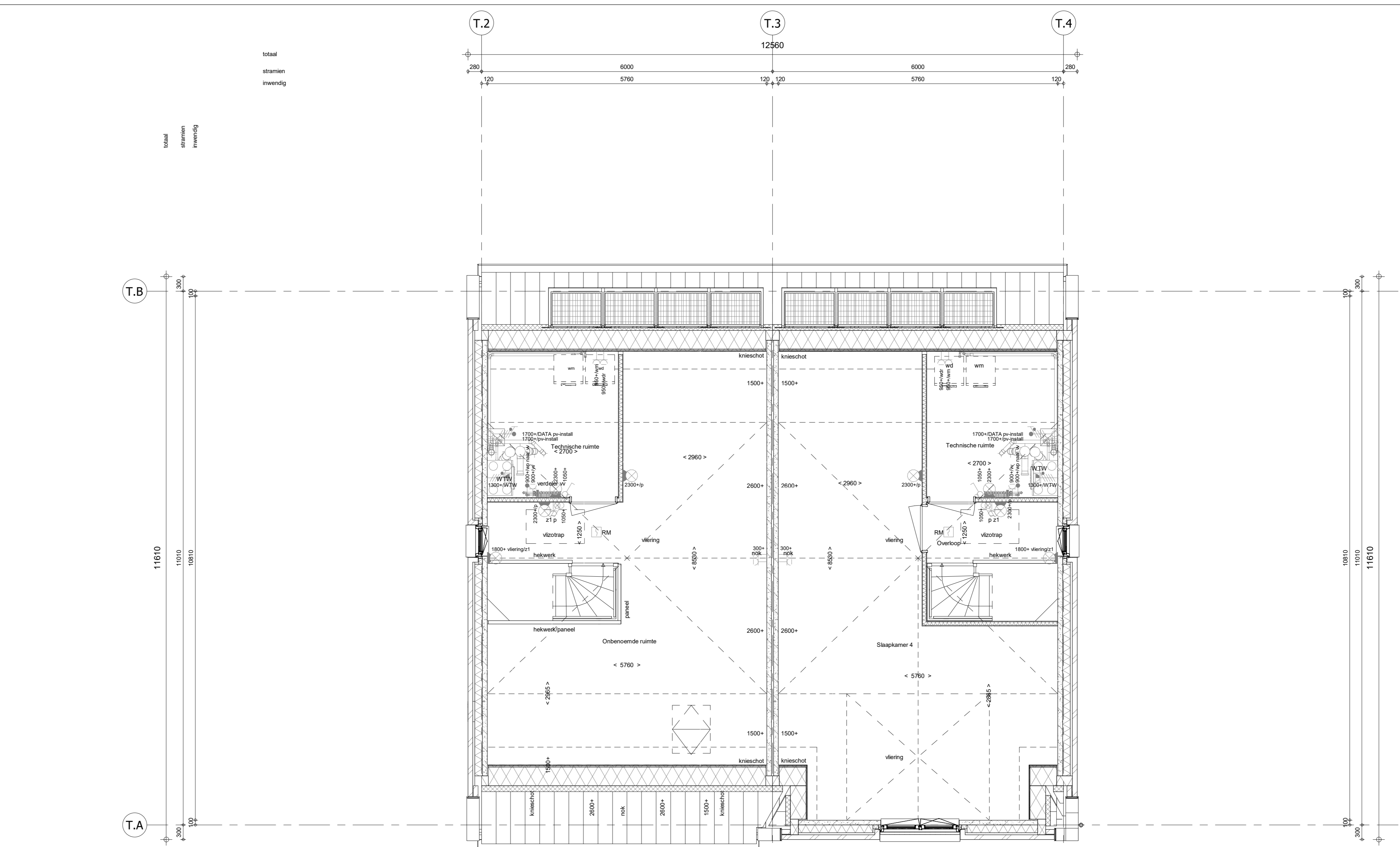

2e verdieping
1 : 50

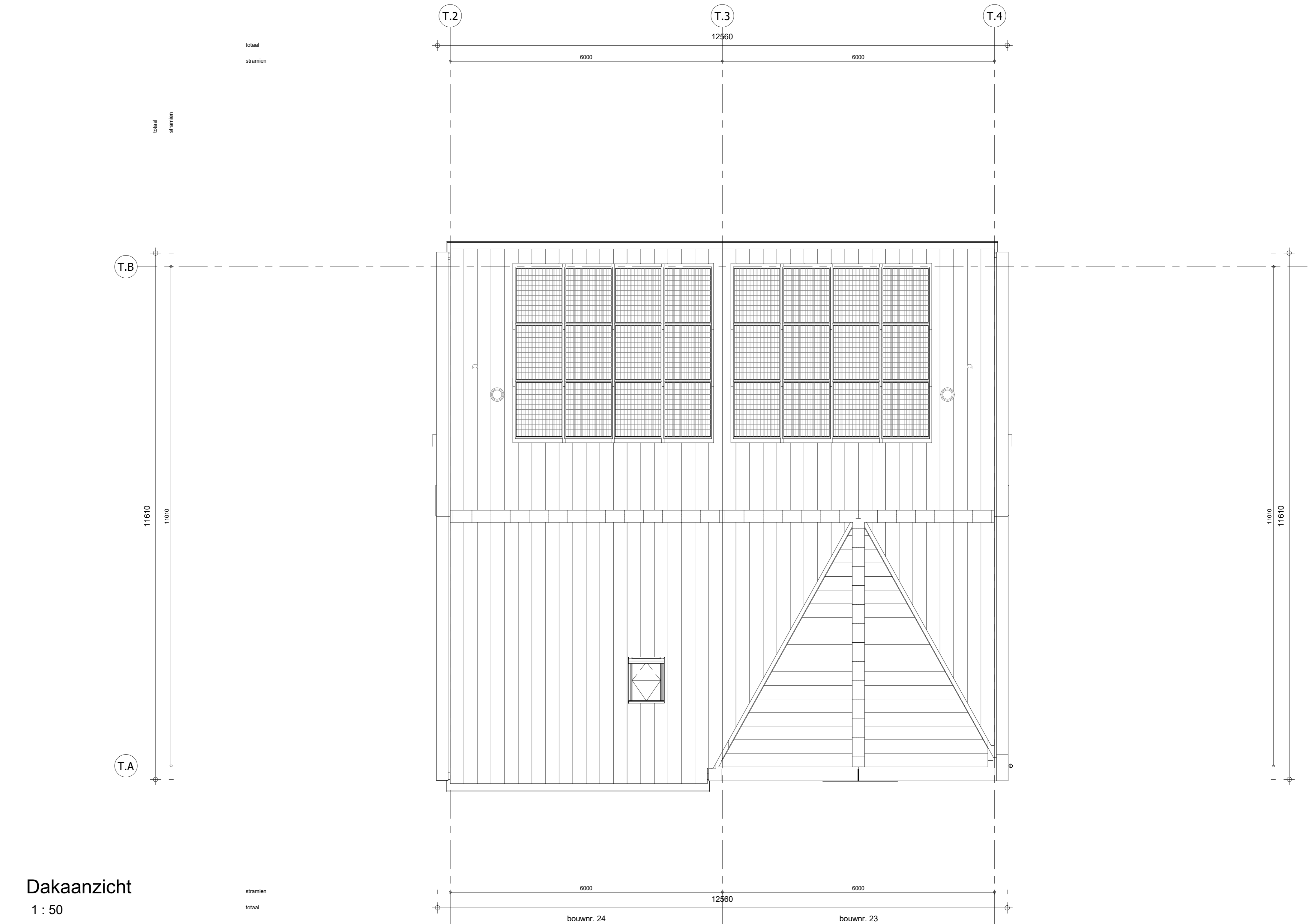

Dakaanzicht
1 : 50

- RENWOOI**
Symbolen alleen van toepassing indien in de woning aangegeven
- ELEKTRISCHE INSTALLATIE**
- Aansluitpunt 1 fase, nul en beschermingscontact, pv-installatie (indien PV-install aanwezig)
 - Aansluitpunt voeding PV-installatie (indien PV-install aanwezig)
 - Aansluitpunt niet bedraad
 - Loze leiding wordt bedraad met CAI en UTP kabel, niet afgemonteerd.
 - Aansluitpunt TV
 - Aansluitpunt DATA
 - Deurbel
 - Centraal aansluitpunt
 - Centraalkaas ibv verlichting
 - Beltrucker
 - Eenleipolige schakelaar met wandcontactdoos
 - Aansluitpunt ibv armatuur op wand
 - Rookmelder, optisch op lichtnet conform NEN 2555
 - Schakelaar, serie
 - Schakelaar, wissel
 - Schakelaar, wissel-2-voudige uitvoering
 - Schakelaar, wissel-veelzijdig
 - Schakelaar, 3-standen ibv bediening ventilatie
 - Sturing naar wp (rbe)
 - Na regeling (r)
 - Balkenrooster (N-NO zijde schaduwzij)
 - Voordeurluchting
 - Wandcontactdoos 1-voudig met beschermingscontact
 - Wandcontactdoos 1-voudig met beschermingscontact, waterdicht
 - Wandcontactdoos 2-voudig met beschermingscontact, verticaal
 - Wandcontactdoos 2-voudig met beschermingscontact, horizontaal
 - Wandcontactdoos met wisselschakelaar
 - Wandcontactdoos, perilex, 2x230V ibv lampen
 - Wandcontactdoos, perilex, mv 230V, WP 400V
 - PV Dakdoorvoer 1 f v PV
 - Ruimteovervoering omvormer PV-installatie
 - PV paneel
 - PV paneel ter indicatie, aantal en positie kan afwijken van tekening
 - aantal PV panelen conform de specifieke bouwnummer BENG berekening
- CENTRALE VERWARMING - EN WATERINSTALLATIE**
- hwa = hermelwaterafvoer
 - buikrekenaar voorstrijf (optie)
 - optelplaats warmtepomp (WP)
 - optelplaats expansievat
 - optelplaats verdeler-voorverwarming
 - verwarmingscircuit in badkamer
 - elektrisch
- RENWOOI GEVEL**
- A = rooster
 - V = ventilatorrooster
 - S = screen
 - bevoerpunt mechanische ventilatie plafond
 - bevoerpunt mechanische ventilatie wand
- VENTILATIE INSTALLATIE**
- optelplaats gebalancerde ventilatie (WTW)
 - afzuigpunt mechanische ventilatie plafond
 - afzuigpunt mechanische ventilatie wand
- BOUWKUNDIG**
- knipput
 - entree symbol
 - betonwanden
 - isolatie
 - metselewerk
 - gastelton
 - ongelosekerende lichte scheidingswand
 - gelosekerende lichte scheidingswand
 - HSB-wand, 118mm
 - houten wand berging / zij-aanbouw
 - dakpakket
 - betervloer
 - dekvloer
 - wandtegels - vlg. technische omschrijving
- RENWOOI BEGLAZING**
- beglazing aan binnenzijde (tenzij anders aangegeven)
 - inbraakwerendheidsklasse 2 volgens NEN 5096
 - = beglazing dubbel isolerend
 - = beglazing triple isolerend
 - = beglazing dubbel isolerend, letselveilig
 - = beglazing triple isolerend, letselveilig
 - = beglazing dubbel isolerend, doorvalveilig
 - = beglazing triple isolerend, doorvalveilig
 - M = beglazing, multiglas
 - ▲ = beglazing, 30 min. brandwerend
 - ▲ = beglazing, geluiddwerend
 - ▲ = beglazing, zonerend
- OPSTELPLAATS**
- w = wasmachine
 - wd = wasdroger (wcd en afvoer optieseet)

Wijziging nr.	Wijziging datum	Wijziging omschrijving
<p>Projectnaam: De Waarden I Aarlesche Erven Projectlocatie: Best Projectnr.: G105813 / V022-07500-01</p> <p>Opdrachtgever: Heijmans Woningbouw B.V. Architect: FAAM ARCHITECTS Projectfase: Verkooptekening Onderwerp: Plattegronden Blok T_Langskap</p>		
<p>Opdrachtgever: Heijmans Woningbouw B.V. Architect: FAAM ARCHITECTS Projectfase: Verkooptekening Onderwerp: Plattegronden Blok T_Langskap</p>	<p>Formaat: A0 verticaal Schaal: 1:50 Datum: 22-07-2022 Getek.: VDB</p>	<p>heijmans Woningbouw</p> <p>1000 NL - 1811 11 020 40 18444 020 40 18451</p> <p>VK-1.030-T</p>