

Begane grond
1 : 50

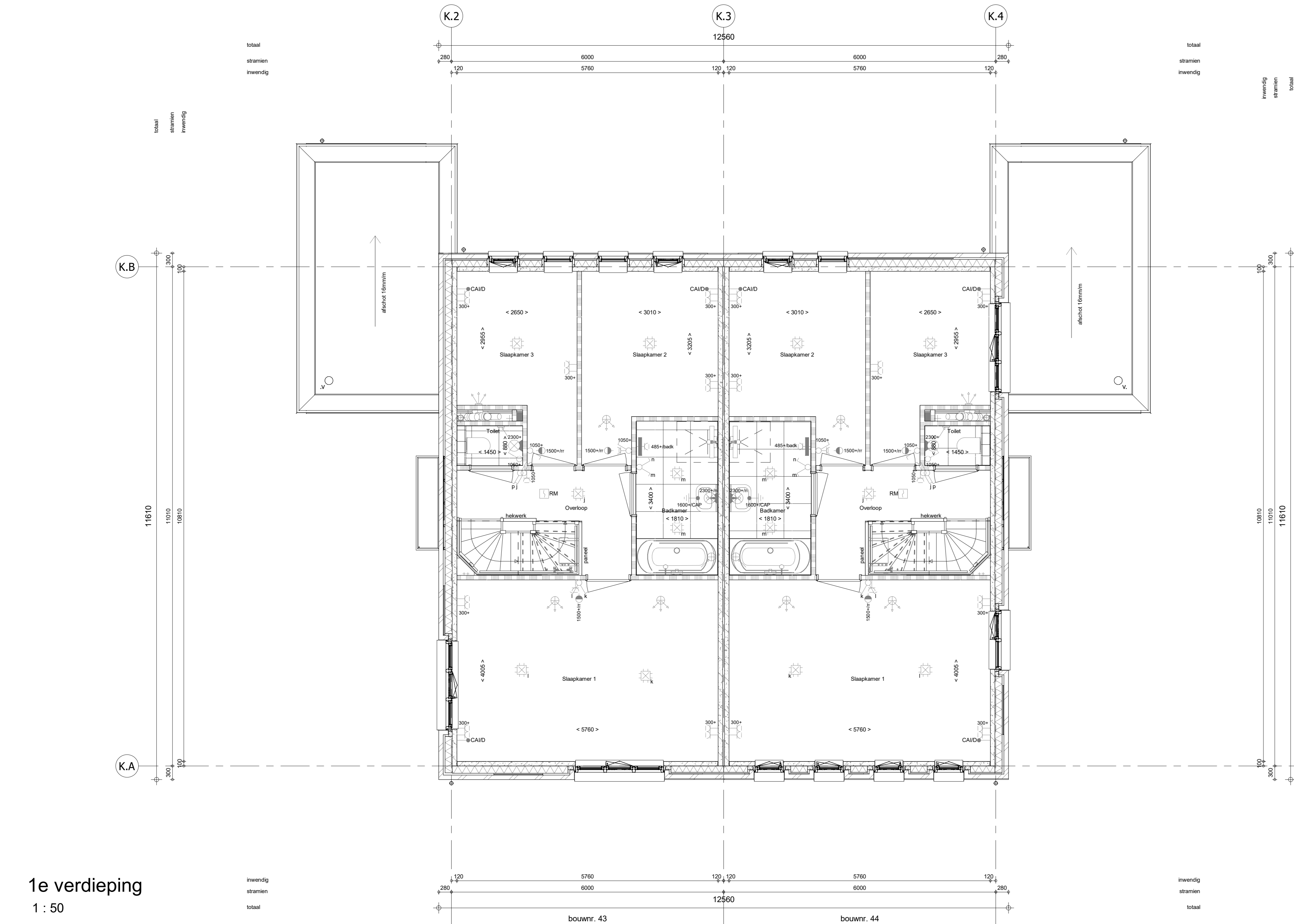

1e verdieping
1 : 50

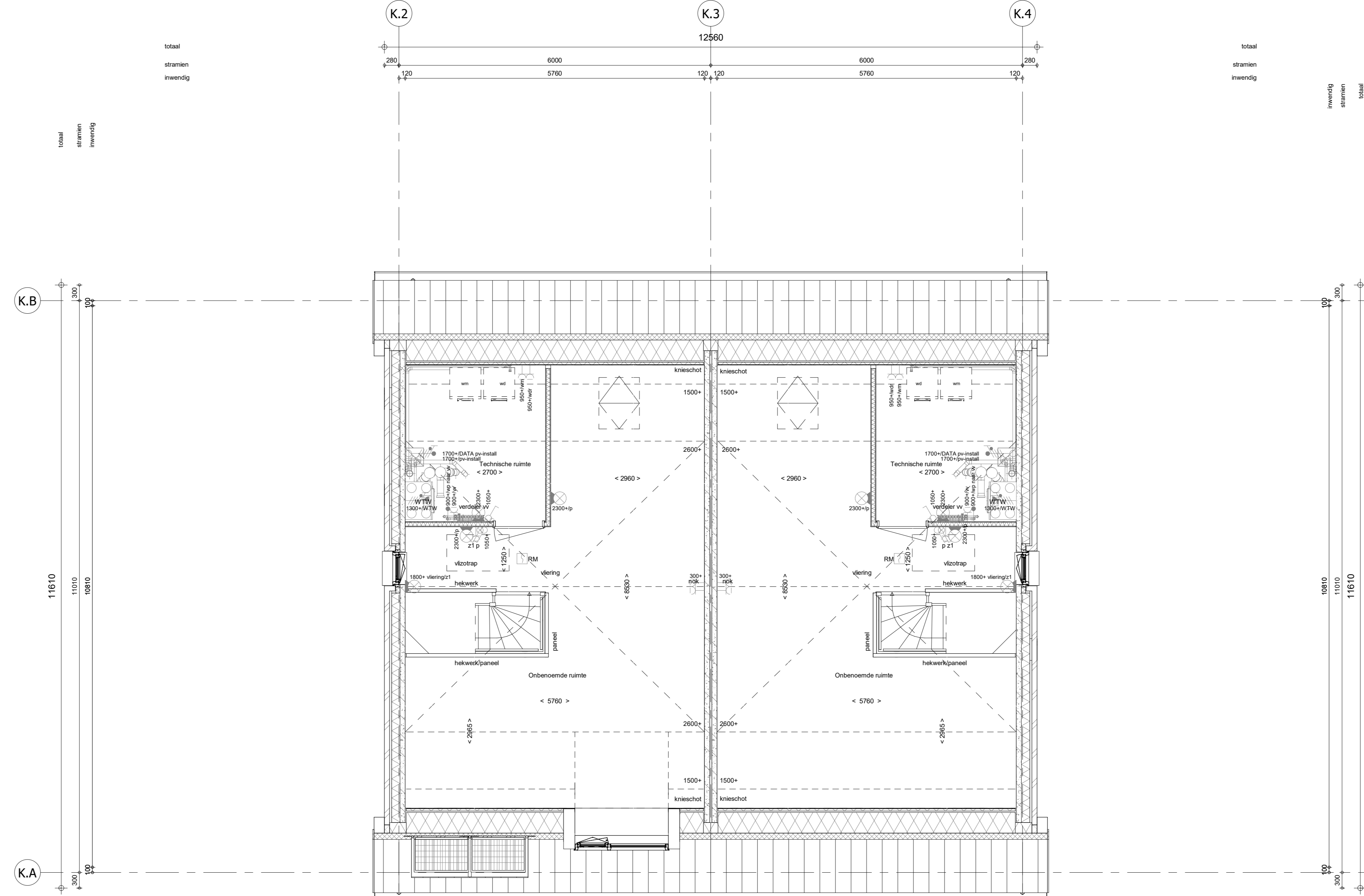

2e verdieping
1 : 50

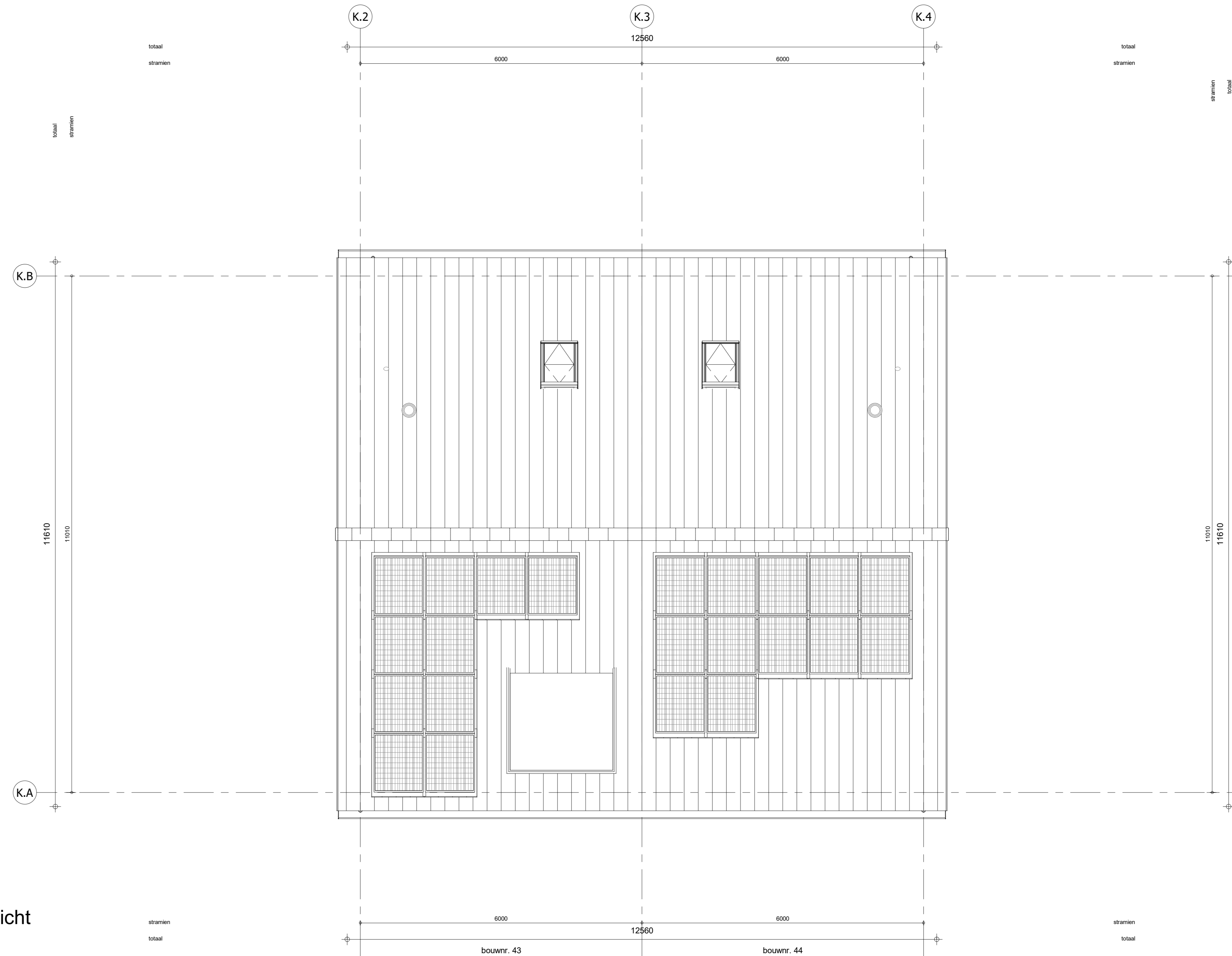

Dakaanzicht
1 : 50

- RENVOOI**
Symbolen afgeven van toepassing indien in de woning aangegeven
- ELEKTRISCHE INSTALLATIE**
- Aansluitpunt 1 fase, met en beschermingscontact, pv-install bedraad, niet algemeen (doos in mk)
 - Aansluitpunt vierdige PV-installatie (indien PV-install aanwezig)
 - Aansluitpunt niet bedraad
 - Luxe leding wordt bedraad met CAT en UTP kabel, niet algemeen
 - Aansluitpunt TV
 - Aansluitpunt DATA
 - Deurbel
 - Centraal aardpunt
 - Centraalpunt tlv verlichting
 - Bedrukker
 - Falstopopgave schakelaar met wandcontactdoos
 - Aansluitpunt tlv armatuur op wand
 - Schakelaar, 1-polig
 - Schakelaar, 2-polig
 - Schakelaar, wissel
 - Schakelaar, wissel, 2-voudige afvoering
 - Schakelaar, wissel/afstopopgave
 - Schakelaar, 3-standen tlv bediening verlichting
 - Sluipstroom wip (fse)
 - Na-roeging (r)
 - Buizenrocker (N-NO zijde schaduw(w))
 - Verderedieling
 - Wandcontactdoos 1-voudig met beschermingscontact
 - Wandcontactdoos 1-voudig met beschermingscontact, waterdicht
 - Wandcontactdoos 2-voudig met beschermingscontact, verticaal
 - Wandcontactdoos 2-voudig met beschermingscontact, horizontaal
 - Wandcontactdoos met wisselschakelaar
 - Wandcontactdoos, perlek, 2x230V tlv fornuis
 - Wandcontactdoos, perlek, mv 230V, WP 400V
 - PV Dakdoorvoer t.b.v. PV
 - Raamtoetsvering overnemer PV-installatie
 - PV-paneel
 - PV-paneel tlv indicatie, aantal en positie kan afwijken van tekening
 - aantal PV-paneel conform de specifieke bouwnummer BENG berekening
- CENTRALE VERWARMING - EN WATERINSTALLATIE**
- hoofdstroommeter
 - baliekraan voorstrij (oplie)
 - opstelpaats warmtepomp (WP)
 - opstelpaats expansievat
 - opstelpaats verdeler
 - hoofverwarming
 - verwarmingselement in baksteen
 - elektrisch
- RENVOOI GEVEL**
- A sarnocel
 - V ventilator
 - S screen
 - afstapmechanische ventilatie plafond
 - afstapmechanische ventilatie wand
 - toevoermechanische ventilatie plafond
 - toevoermechanische ventilatie wand
- VENTILATIE INSTALLATIE**
- opstelpaats gebalanceerde ventilatie (WTW)
 - afstapmechanische ventilatie plafond
 - afstapmechanische ventilatie wand
- BOUWKUNDIG**
- knipstrik
 - entree symbol
 - betonwanden
 - isolatie
 - metsewerk
 - gebeton
 - ongebekende lichte scheidingwand
 - getuende lichte scheidingwand
 - HSD-wand, 110mm
 - houten wand berging / zij-aanbouw
 - dakpakket
 - ribbenvloer
 - betonvloer
 - dekplaat
 - wandgevelwerk vgs. technische omschrijving
- RENVOOI BEGLAZING**
- beglazing aan binnenzijde (tenzij anders aangegeven)
 - inbraakwerendheidsklasse 2 volgens NEN 5006
 - beglazing dubbel isolerend
 - beglazing triple isolerend
 - beglazing dubbel isolerend, letselveilig
 - beglazing triple isolerend, letselveilig
 - beglazing dubbel isolerend, doorvalveilig
 - beglazing triple isolerend, doorvalveilig
 - beglazing, matglas
 - beglazing, 30 min. brandwerend
 - beglazing, gekidwerend
 - beglazing, zonnwerend
- OPSTELPLAATS**
- wp = wasaansluiting
 - wd = wasdroger (wcd en afvoer optioneel)

<p>Wijziging nr. Wijziging datum Wijziging omschrijving</p> <p>Projectnaam: De Waarden I Aarlesche Erven Projectlocatie: Best Projectnr.: G-105813 / VB22-07500-01</p> <p>Opdrachtgever: Heijmans Vastgoed B.V. Architect: FAAM ARCHITECTS Projectfase: Verkooptekening Onderwerp: Plattengronden Blok K_Langskap</p>	<p>heijmans Woningbouw</p> <p>Beleidsplan nr. 11 Land 27 Woning Product 11 Dood 40 Woning Product 11 Dood 40 Woning</p> <p>Formaat: A3 verticaal Schaal: 1:50 Datum: 22-07-2022 Getek.: VDB</p> <p>VK-1.030-K</p>
--	---

D:\30-1022-0350-01\101-101\Woning Aarlesche Erven Blok K_Langskap\Bla K_A1_P1_001_002_001