

2e verdieping
1 : 50

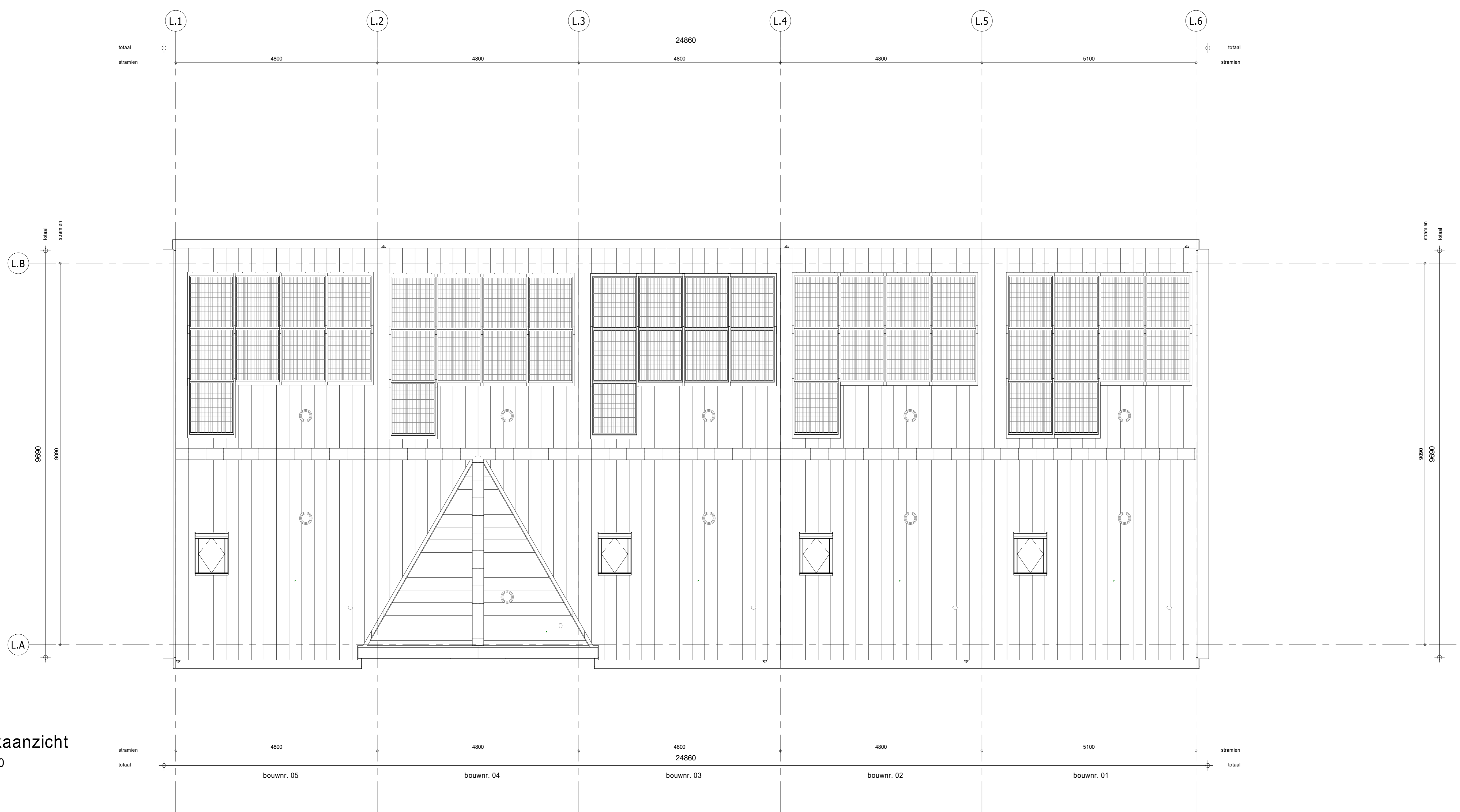

Dakaanzicht
1 : 50

- RENVOOI**
Symbolen alleen van toepassing indien in de woning aangegeven
- ELEKTRISCHE INSTALLATIE**
- Aansluitpunt 1 fase, nul en beschermingscontact, pv-install bedraad, niet afgezonderd (foos in mk)
 - Aansluitpunt niet bedraad
 - Loze leiding wordt bedraad met CAI en UTP kabel, niet afgezonderd,
 - Aansluitpunt TV
 - Aansluitpunt DATA
 - Deurbel
 - Centraal aardpunt
 - Contraductoos tlv verlichting
 - Bedrukker
 - Eenkelepolige schakelaar met wandcontactdoos
 - Aansluitpunt tlv armatuur op wand
 - Roostermeder, optisch op lichtnet conform NEN 2555
 - Schakelaar, 1-pool
 - Schakelaar, serie-
 - Schakelaar, wissel-
 - Schakelaar, wissel, 2-voudige uitvoering
 - Schakelaar, wissel/menispoolig
 - Schakelaar, 3-slanset tlv bediening ventilatie
 - Sturing naar wp (tbe)
 - Na-regeling (n)
 - Buitenvoeler (N-NO zijde schaduwrijk)
- Verdelingslichaam**
- Wandcontactdoos 1-voudig met beschermingscontact
 - Wandcontactdoos 1-voudig met beschermingscontact, waterdicht
 - Wandcontactdoos 2-voudig met beschermingscontact, verticaal
 - Wandcontactdoos 2-voudig met beschermingscontact, horizontaal
 - Wandcontactdoos met wisselschakelaar
 - Wandcontactdoos, periles, 2x230V tlv formis
 - Wandcontactdoos, periles, mv 230V, WP 400V
- PV**
- Dakdoorvoer l.b.v. PV
 - Ruimte-reservering omvormer PV-installatie
 - PV-paneel
 - PV panelen ter indicatie, aantal en positie kan afwijken van tekening
 - aant PV panelen conform de specifieke bouwnummer BENG berekening
- CENTRALE VERWARMING - EN WATERINSTALLATIE**
- hwa => hemeelwaterafvoer
 - buitenkraan voorstrijf (optie)
 - opstelplaats verdelervoorverwarming
 - opstelplaats warmtepomp (WP)
 - opstelplaats expansievat
 - verwarmingselement in badkamer elektrisch
- RENVOOI GEVEL**
- VENTILATIE INSTALLATIE**
- opstelplaats gebalanceerde ventilatie (WTW)
 - afzuigpunt mechanische ventilatie plafond
 - afzuigpunt mechanische ventilatie wand
 - draaibehang
 - ventilatorrooster
 - ventilatorrooster screen
 - toevoerpunt mechanische ventilatie plafond
 - toevoerpunt mechanische ventilatie wand
- BOUWKUNDIG**
- kruipruimte
 - entree symbool
 - betonwanden
 - isolatie
 - metselwerk
 - gasbeton
 - ongelisteerde lichte scheidingwand
 - gelisteerde lichte scheidingwand
 - HSB-wand, 118mm
 - houten wand berging / zij-aanbouw
 - dakpakket
 - ribbenvloer
 - betonvloer
 - dekvloer
 - wandtegels met v.g.s. technische omschrijving
- RENVOOI BEGLAZING**
- beglazing aan binnenzijde (tenzij anders aangegeven)
 - inbraakwerendheidsklasse 2 volgens NEN 5006
 - beglazing dubbel isolerend
 - beglazing triple isolerend
 - beglazing dubbel isolerend, letselveilig
 - beglazing triple isolerend, letselveilig
 - beglazing dubbel isolerend, doorvalveilig
 - beglazing triple isolerend, doorvalveilig
 - beglazing, matglas
 - beglazing, 30 min. brandwerend
 - beglazing, geluidswerend
 - beglazing, zonnwerend
- OPSTELPLAATS**
- wp = wasmachine
 - wd = wasdroger (wcd en afvoer optioneel)

Wijziging nr.	Wijziging datum	Wijziging omschrijving

Projectnaam: De Waarden I Aarlesche Erven Projectlocatie: Best Projectnr.: G-105813 / VB22-07500-01	heijmans Woningbouw <small>Opdrachtgever: Heijmans Vastgoed B.V. Architect: FAAM ARCHITECTS Projectfase: Verkooptekening Onderwerp: 2e Verdieping + dakplan Blok L</small>	<small>Opdrachtgever: Heijmans Vastgoed B.V. Projectlocatie: Best Projectnr.: G-105813 / VB22-07500-01 Formaat: A0 Schaal: 1:50 Datum: 22-07-2022 Getekend: VDB</small>
---	--	---

VK-1.021-L