

Begane grond
1 : 50

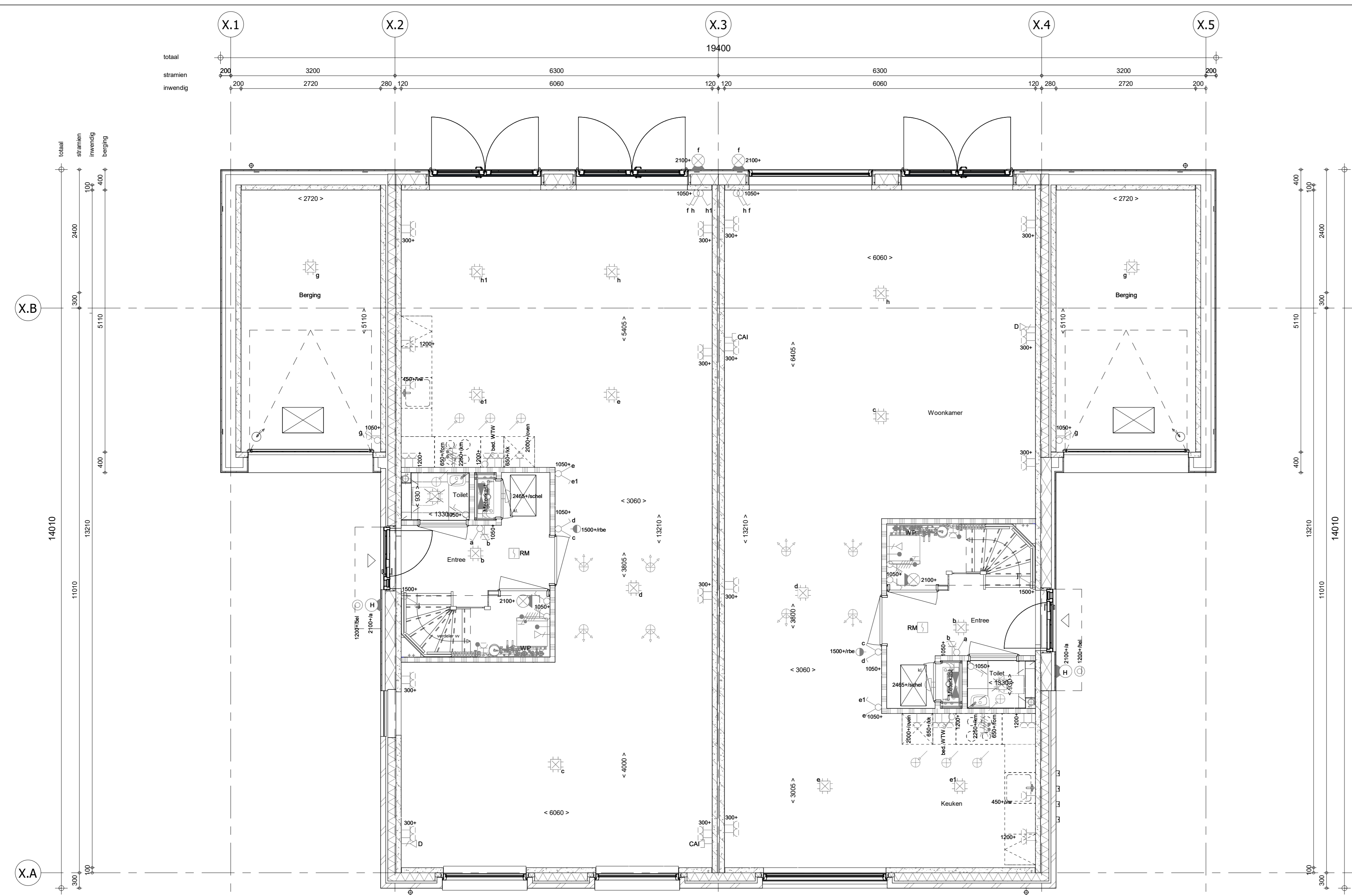

2e verdieping
1 : 50

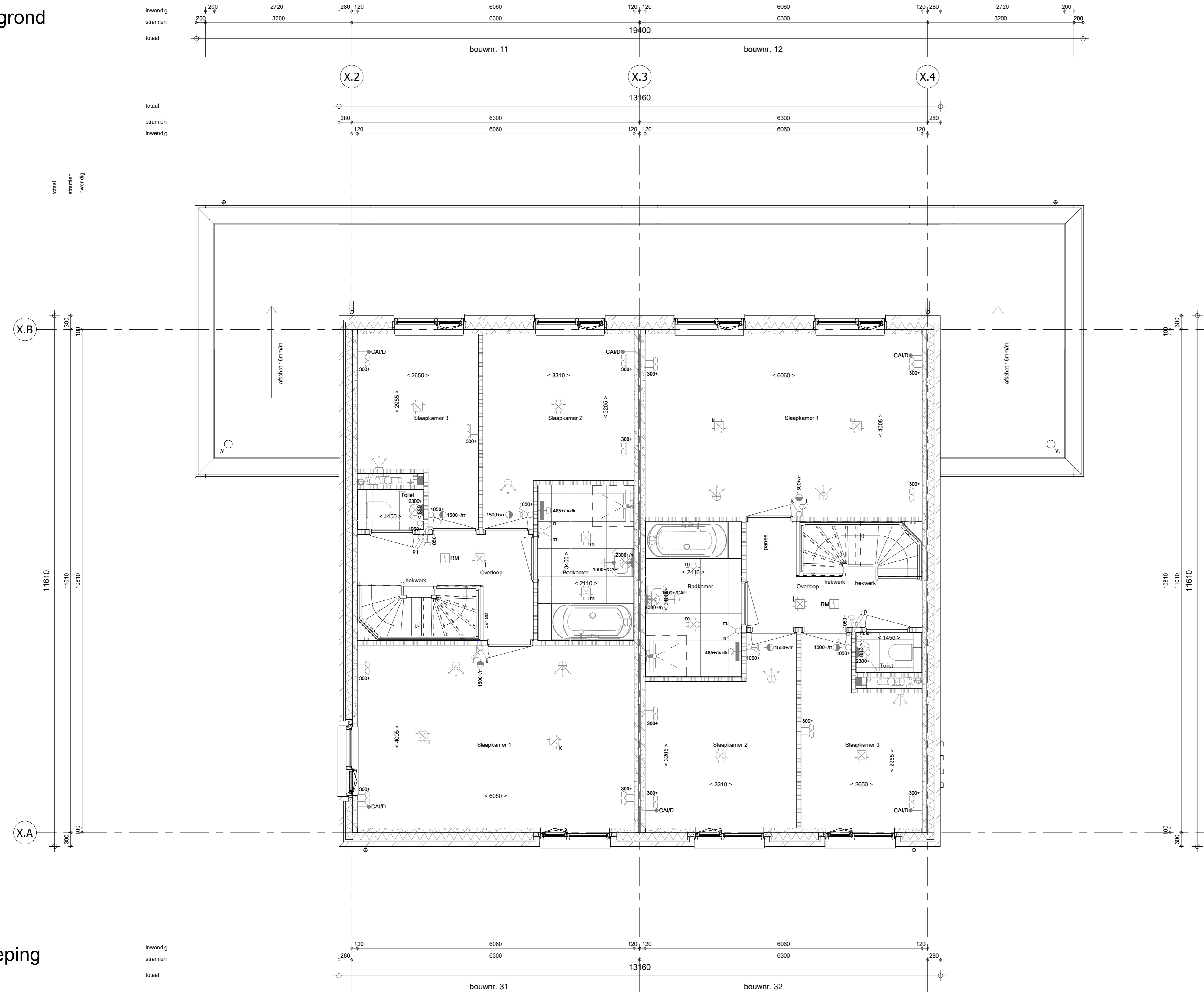

1e verdieping
1 : 50

Dakaanzicht
1 : 50

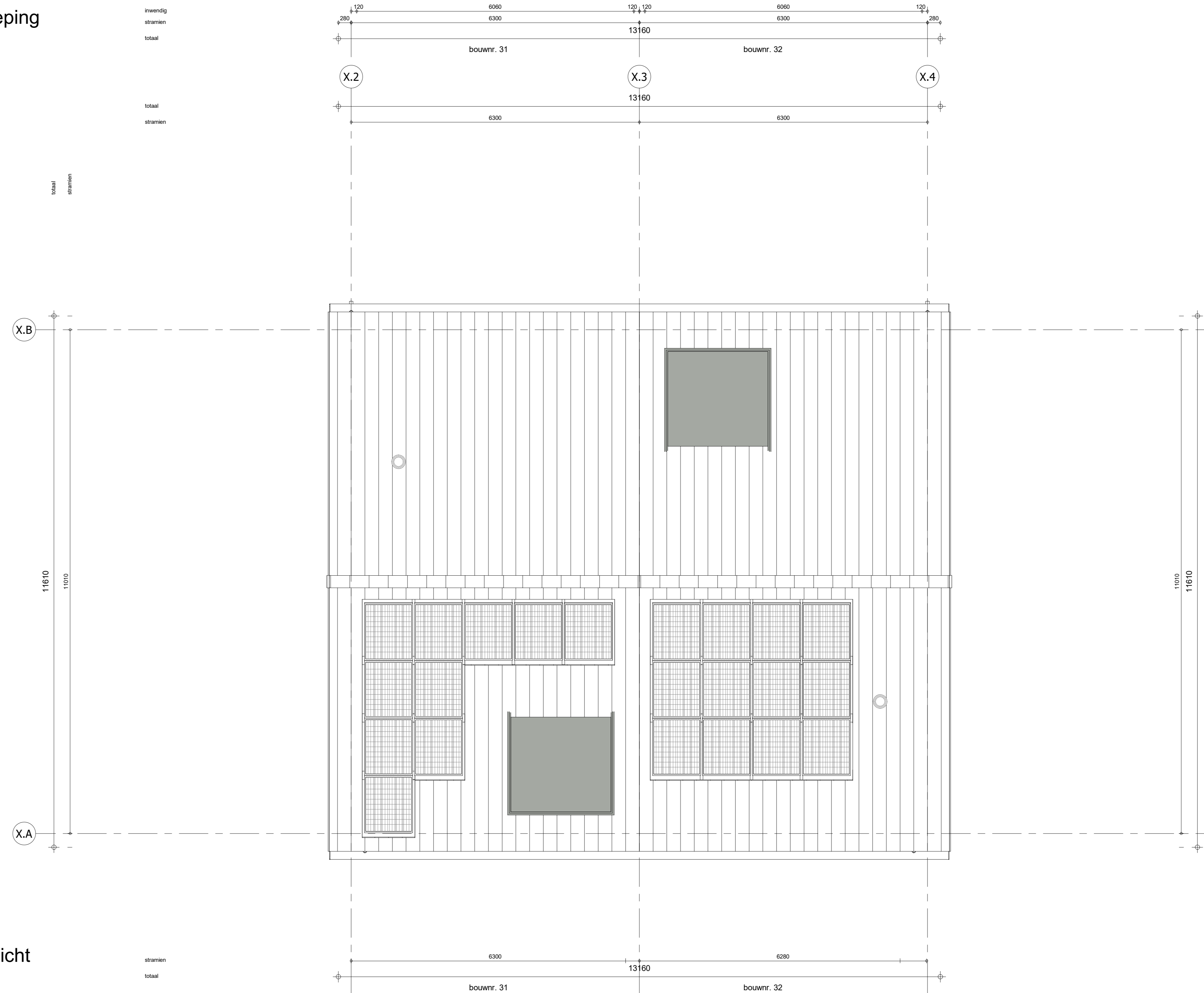
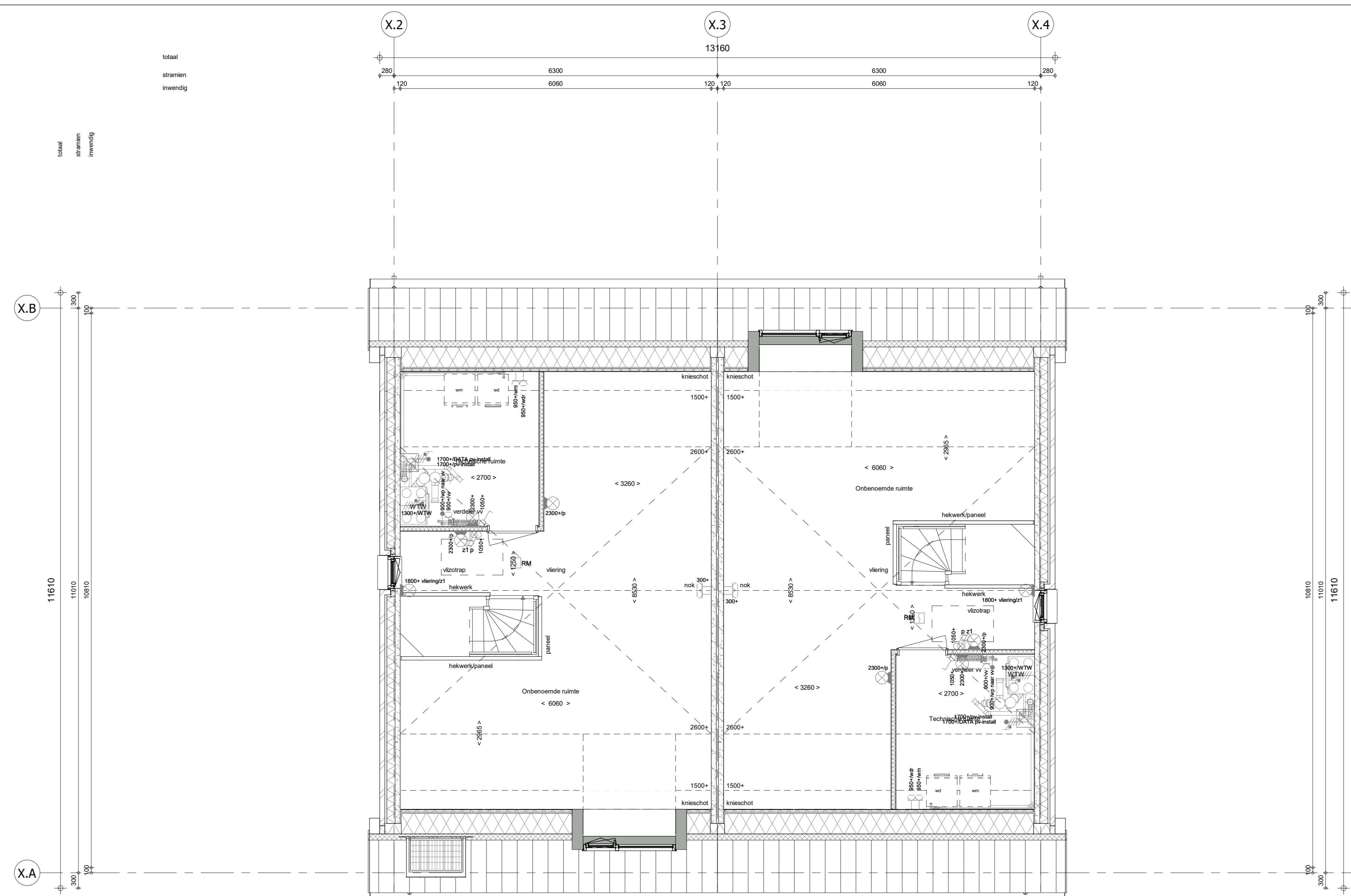

- RENVOOI**
Symbolen alleen van toepassing indien in de woning aangegeven
- ELEKTRISCHE INSTALLATIE**
- Aansluitpunt 1 fase, net en beschermingscontact, pv install bedraad, niet afgezonderd (doos in net)
 - Aansluitpunt voedings PV installatie (indien PV install aanwezig)
 - Aansluitpunt niet bedraad
 - Loze leiding wordt bedraad met CAI en UTP kabel, niet afgezonderd,
 - Aansluitpunt IV
 - Aansluitpunt DATA
 - Doorbij
 - Centraal aansluitpunt
 - Centraal aansluitpunt ivb verlichting
 - Bedrader
 - Eenzijdige schakelaar met wandcontactdoos
 - Aansluitpunt ivb armatuur op wand
 - Rookmelder, oplicht op lichtnet conform NEN 2555
 - Schakelaar, serie
 - Schakelaar, wissel
 - Schakelaar, wissel, 2-voudige uitvoering
 - Schakelaar, wissel-remispoging
 - Schakelaar, 3 standen ivb bediening ventilatie
 - Sturing naar wp (be)
 - Na regeling (rr)
 - Dalsonder (N-NO zijde schaduw)
 - Vercoederschilding
 - Wandcontactdoos 1-voudig met beschermingscontact
 - Wandcontactdoos 2-voudig met beschermingscontact, waterdicht
 - Wandcontactdoos 2-voudig met beschermingscontact, verticaal
 - Wandcontactdoos 2-voudig met beschermingscontact, horizontaal
 - Wandcontactdoos met wisselschakelaar
 - Wandcontactdoos, perilex, 2x230V ivb armatuur
 - Wandcontactdoos, perilex, mv 230V, WP 400V
 - PV
 - Dalsonder 1 v x PV
 - Ramenversterking omvormer PV installatie
 - PV paneel
 - PV paneel ter indicatie, aantal en positie kan afwijken van tekening
 - aantal PV panelen conform de specifieke bouwwaarde BERG berekening
- CENTRALE VERWARMING - EN WATERINSTALLATIE**
- hwa = hometrastvloer
 - batkruis aan voorzijde (opde)
 - opstelpaas warmtepomp (WP)
 - opstelpaas expansievat
 - opstelpaas verdeler
 - voorverwarming
 - verwarmingselement in badkamer
 - elektrisch
- RENVOOI GEVEL**
- A = raamkozijn
 - V = ventilatorkozijn
 - S = screen
 - lozevoert mechanische ventilatie plafond
 - lozevoert mechanische ventilatie wand
- VENTILATIE INSTALLATIE**
- opstelpaas gebalanceerde ventilatie (WTV)
 - afsluippunt mechanische ventilatie plafond
 - afsluippunt mechanische ventilatie wand
- BOUWKUNDIG**
- knipplijk
 - entree symbol
 - betonwanden
 - isolatie
 - metselewerk
 - gasbeton
 - ongebelende lichte scheidingwand
 - gebelende lichte scheidingwand
 - HSD-wand, 118mm
 - houten wand berging / zij aanbouw
 - dakpakkiet
 - betonvloer
 - dakvloer
 - wandgeplaat vgs. technische omschrijving
- OPSTELPLAATS**
- sem = wasmachine
 - wd = wasdroger (veed en afvoer optoneel)
- RENVOOI BEGLAZING**
- beglazing aan binnenzijde (tenzij anders aangegeven)
 - inbraakwerendheidsklasse 2 volgens NEN 5006
 - ○ = beglazing dubbel isolerend
 - ○ ○ = beglazing triple isolerend
 - ○ ○ ○ = beglazing triple isolerend, letselveilig
 - ○ ○ ○ ○ = beglazing triple isolerend, doorvalveilig
 - ○ ○ ○ ○ ○ = beglazing triple isolerend, doorvalveilig
 - M = beglazing, matglas
 - ▲ = beglazing, 30 min. brandwerend
 - ▲ = beglazing, geluidwerend
 - ▲ = beglazing, zonwerend

Wijziging nr. Wijziging datum	Wijziging omschrijving
Projectnaam: De Waarden I Aarlesche Erven Projectlocatie: Best Projectnr.: G105813 / VSD-07550-01	Opdrachtgever: Heijmans Woningbouw B.V. Architect: FAAM ARCHITECTS Projectfase: Verkooptekening Onderwerp: Plattegronden Blok X_Langskap
Heijmans Woningbouw Bouwplan nr. Project 111 Loc. 27 Westland	Formaat: A3 verticaal Schaal: 1:50 Datum: 22-07-2022 Getek.: VDB
VK-1.020-X	