

Begane grond
1 : 50

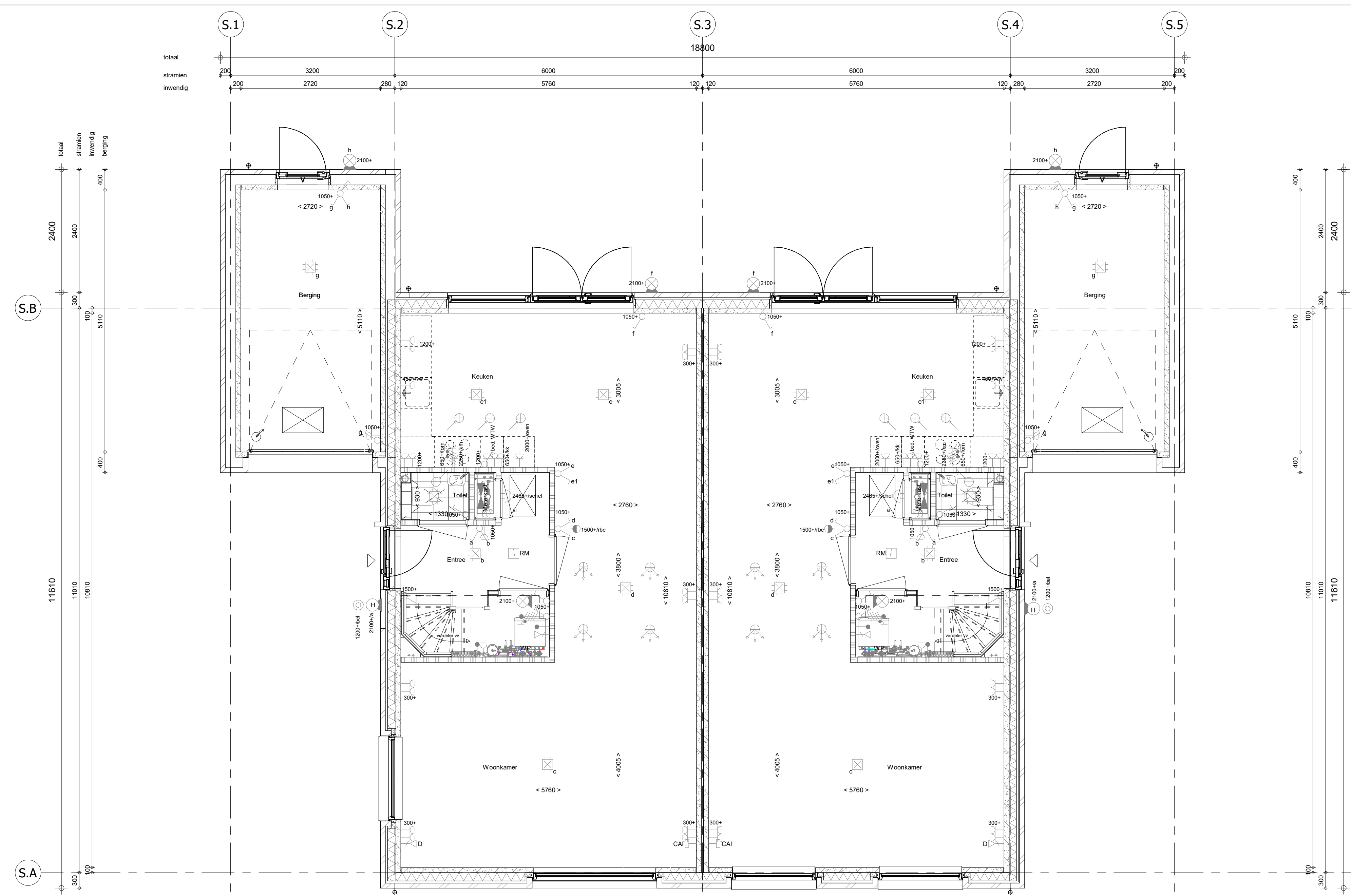

2e verdieping
1 : 50

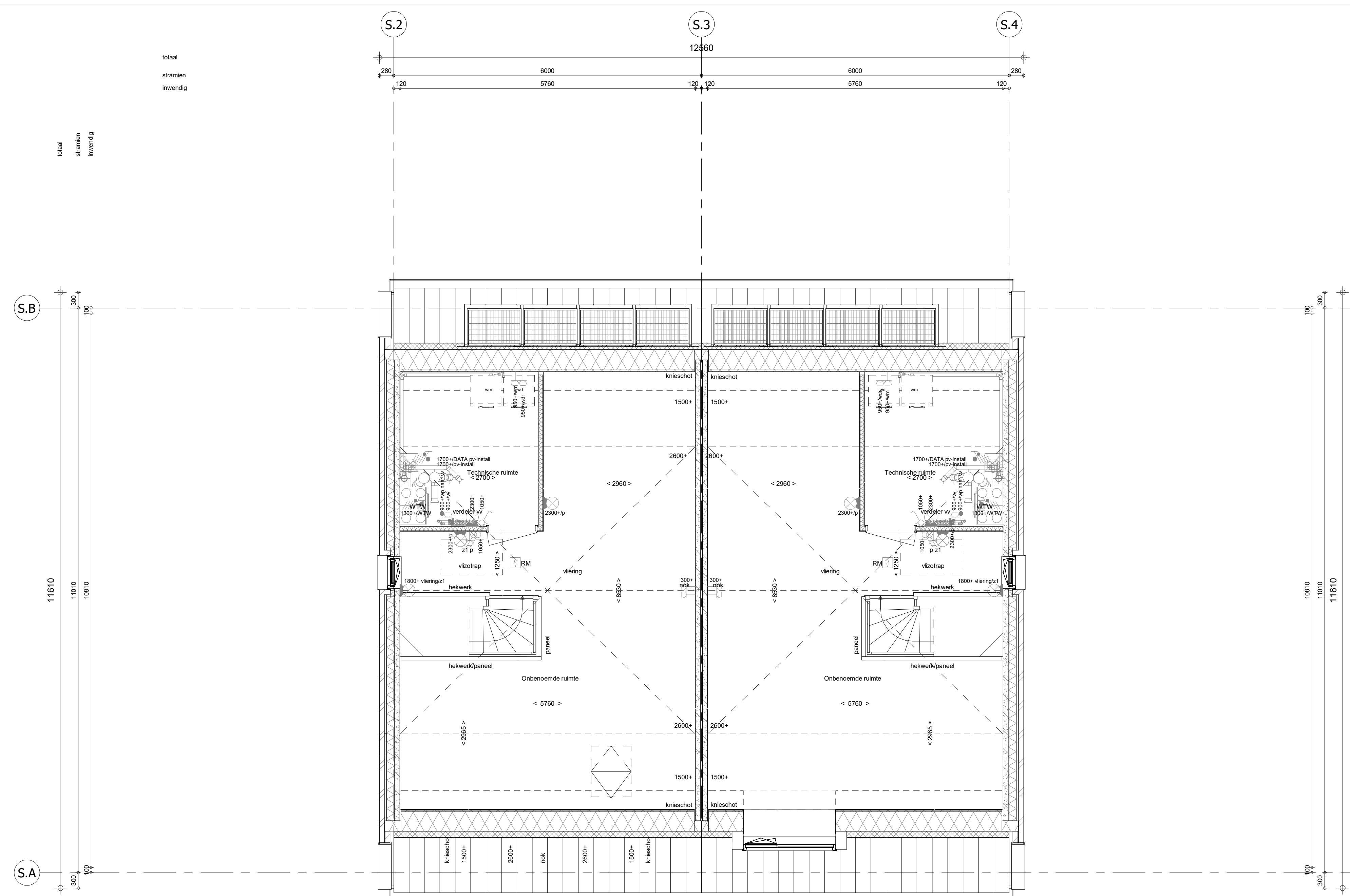

1e verdieping
1 : 50

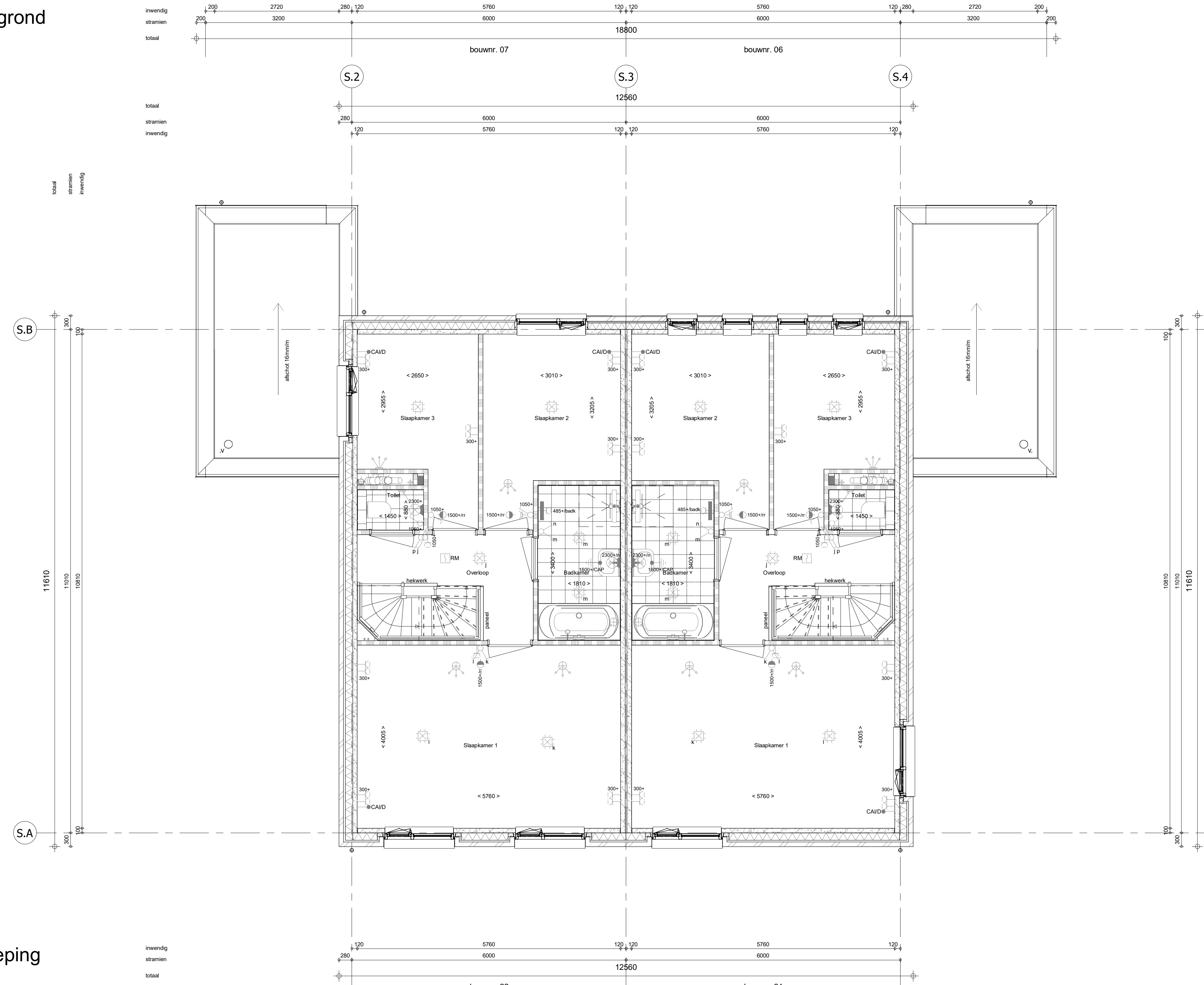

Dakaanzicht
1 : 50

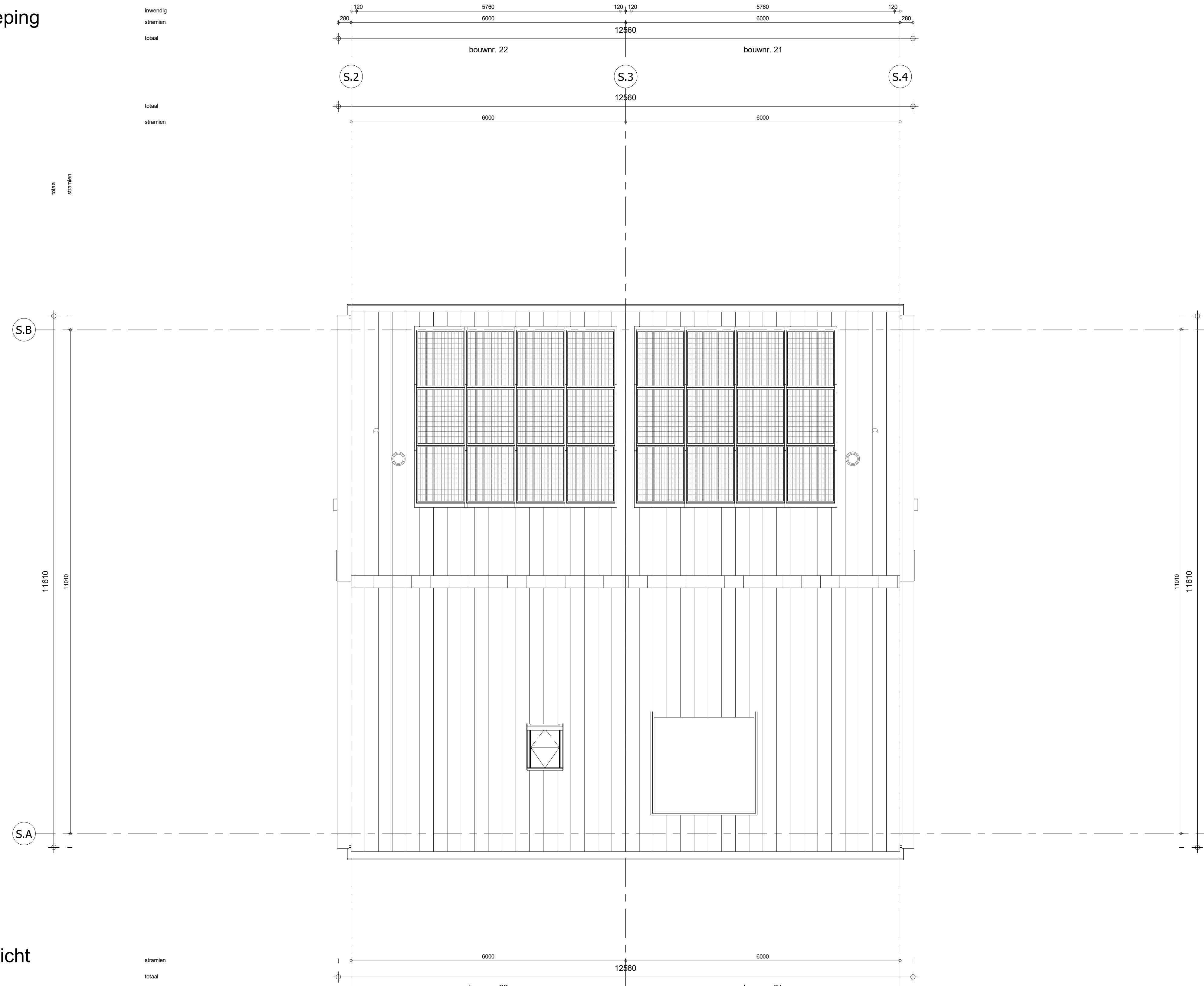

- RENWOOI**
Symbolen alleen van toepassing indien in de woning aangegeven
- ELEKTRISCHE INSTALLATIE**
- Aansluitpunt 1 fase, nul en beschermingscontact, pv-install bedraad, niet afgemonteerd (doos in mk)
 - Aansluitpunt voeding PV-installatie (indien PV-install aanwezig)
 - Aansluitpunt niet bedraad
 - Loze leiding wordt bedraad met CAI en UTP kabel, niet afgemonteerd.
 - Aansluitpunt TV
 - Aansluitpunt DATA
 - Deurbel
 - Centraal aansluitpunt
 - Centraalkaas ibv verlichting
 - Bekwaam
 - Eenleipolige schakelaar met wandcontactdoos
 - Aansluitpunt ibv armatuur op wand
 - Rookmelder, optisch op lichtnet conform NEN 2555
 - Schakelaar, serie
 - Schakelaar, wissel
 - Schakelaar, wissel-2-voudige uitvoering
 - Schakelaar, wissel-veelzijdig
 - Schakelaar, 3-standen ibv bediening ventilatie
 - Sturing naar wp (rbe)
 - Na regeling (r)
 - Balkenrooster (N-NO zijde schaduwijk)
 - Verdeelverlichting
 - Wandcontactdoos 1-voudig met beschermingscontact
 - Wandcontactdoos 1-voudig met beschermingscontact, waterdicht
 - Wandcontactdoos 2-voudig met beschermingscontact, verticaal
 - Wandcontactdoos 2-voudig met beschermingscontact, horizontaal
 - Wandcontactdoos met wisselschakelaar
 - Wandcontactdoos, perilex, 2x230V ibv lampen
 - Wandcontactdoos, perilex, mv 230V, WP 400V
 - PV Dakdoosvoer 1 b v PV
 - Ruimteoverspanning omvormer PV-installatie
 - PV paneel
 - PV paneel ter indicatie, aantal en positie kan afwijken van tekening
 - aantal PV panelen conform de specifieke bouwnummer BENG berekening
- CENTRALE VERWARMING - EN WATERINSTALLATIE**
- hwa = hernieuwbare warmte afvoer
 - buikenkraan voorstrijf (optie)
 - opstelplaats warmtepomp (WP)
 - opstelplaats expansievat
 - opstelplaats verdeler-voorverwarming
 - verwarmingscircuit in badkamer
 - elektrisch
- RENWOOI GEVEL**
- rooster
 - ventilatorrooster
 - screen
 - bevoerpunt mechanische ventilatie plafond
 - bevoerpunt mechanische ventilatie wand
- VENTILATIE INSTALLATIE**
- opstelplaats gebalanceerde ventilatie (WTW)
 - afzuigpunt mechanische ventilatie plafond
 - afzuigpunt mechanische ventilatie wand
- BOUWKUNDIG**
- knipput
 - entree symbol
 - betonwanden
 - isolatie
 - metalwerk
 - gastelton
 - ongesoldeerde lichte scheidingswand
 - gesoldeerde lichte scheidingswand
 - HSB-wand, 118mm
 - houten wand berging / zij-aanbouw
 - dakpakket
 - betonvloer
 - dekvloer
 - wandtegels - vlg. technische omschrijving
- RENWOOI BEGLAZING**
- beglazing aan binnenzijde (tenzij anders aangegeven)
 - inbraakwerende klasse 2 volgens NEN 5096
 - beglazing dubbel isolerend
 - beglazing triple isolerend
 - beglazing dubbel isolerend, letsveilig
 - beglazing triple isolerend, letsveilig
 - HSB-beglazing dubbel isolerend, doorvalveilig
 - beglazing triple isolerend, doorvalveilig
 - beglazing, multiglas
 - beglazing, 30 min. brandwerend
 - beglazing, geluiddwerend
 - beglazing, zonnwerend
- OPSTELPLAATS**
- sem = wasmachine
 - wd = wasdroger (wcd en afvoer optieset)

Wijziging nr.	Wijziging datum	Wijziging omschrijving
Projectnaam: De Waarden I Aarlesche Erven	Projectlocatie: Best	Projectnr.: G105813 / VSD2-07500-01
Opdrachtgever: Heijmans Woningbouw B.V.	Architect: FAAM ARCHITECTS	Projectfase: Verkooptekening
Onderwerp: Blok S_Langskap		
Opdrachtgever: Heijmans Woningbouw B.V.	Formaat: A0 verticaal	Schaal: 1:50
Architect: FAAM ARCHITECTS	Datum: 22-07-2022	Geak.: VDB
Onderwerp: Blok S_Langskap		

heijmans
Woningbouw

Opdrachtgever: Heijmans Woningbouw B.V.
Formaat: A0 verticaal
Schaal: 1:50
Datum: 22-07-2022
Geak.: VDB

VK-1.020-S