

- RENOVOI**
Symbolen alleen van toepassing indien in de woning aangegeven
- ELEKTRISCHE INSTALLATIE**
- Aansluitpunt 1 fase, na en beschermingscontact, pv-install bedraad, niet afgemonteerd (foos in mk)
 - Aansluitpunt voeding PV-installatie (indien PV-install aanwezig)
 - Aansluitpunt niet bedraad
 - Loze leiding wordt bedraad met CAI en UTP kabel, niet afgemonteerd,
 - Aansluitpunt TV
 - Aansluitpunt DATA
 - Deurbel
 - Centraal aardpunt
 - Centraaldoos tbv verlichting
 - Bedrukker
 - Eenzijdig schakelaar met wandcontactdoos
 - Aansluitpunt tbv armatuur op wand
 - Rookmelder, optisch op lichtnet conform NEN 2555
 - Schakelaar, 1-polig
 - Schakelaar, serie-
 - Schakelaar, wissel-
 - Schakelaar, wissel-, 2-voudige uitvoering
 - Schakelaar, wissel-/enkelpolig
 - Schakelaar, 3-standen tbv bediening ventilatie
 - Sturing naar wp (rbe)
 - Na-regeling (nr)
 - Balenvoeler (N-NO zijde schaduwrijk)
 - Verdeelfriching
 - Wandcontactdoos 1-voudig met beschermingscontact
 - Wandcontactdoos 1-voudig met beschermingscontact, waterdicht
 - Wandcontactdoos 2-voudig met beschermingscontact, verticaal
 - Wandcontactdoos 2-voudig met beschermingscontact, horizontaal
 - Wandcontactdoos met wisselschakelaar
 - Wandcontactdoos, perilex, 2x230V tbv formis
 - Wandcontactdoos, perilex, mv 230V, WP 400V
 - Dakdoorvoer Lb v. PV
 - Ruimtereservering omvormer PV-installatie
 - PV-paneel
 - PV panelen ter indicatie, aantal en positie kan afwijken van tekening
 - aantal PV panelen conform de specifieke bouwnummer BENG berekening

- CENTRALE VERWARMING - EN WATERINSTALLATIE**
- hwa ◊ hemelwaterafvoer
 - batenkraan vorstrijf (optie)
 - opstelplaats warmtepomp (WP)
 - opstelplaats expansievat
 - opstelplaats verdeler-
vloerverwarming
 - verwarmingselement in badkamer
electrisch

- RENOVOI GEVEL**
- A sarooster
 - V ventilatorooster
 - S screen
 - afzignpunt mechanische ventilatie plafond
 - afzignpunt mechanische ventilatie wand
 - looevopunt mechanische ventilatie plafond
 - tooevopunt mechanische ventilatie wand

- VENTILATIE INSTALLATIE**
- opstelplaats gebalanceerde ventilatie (WTW)
 - afzignpunt mechanische ventilatie plafond
 - afzignpunt mechanische ventilatie wand

- BOUWKUNDIG**
- kruipruik
 - entree symbol
 - betonwanden
 - isolatie
 - metselwerk
 - gasbeton
 - ongeloseerde lichte scheidingwand
 - geloseerde lichte scheidingwand
 - HSB-wand, 118mm
 - houten wand berging / zij-aanbouw
 - dakpakket
 - ribbenvloer
 - betonvloer
 - dekvloer
 - wandtegels vgs. technische omschrijving
 - Draaifiching
Volgens DIN norm
 - R
 - L

- RENOVOI BEGLAZING**
- beglazing aan binnenzijde (tenzij anders aangegeven)
 - inbraakwerendheidsklasse 2 volgens NEN 5096
 - beglazing dubbel isolerend
 - beglazing triple isolerend
 - beglazing dubbel isolerend, letselveilig
 - beglazing triple isolerend, letselveilig
 - beglazing dubbel isolerend, doorvalveilig
 - beglazing triple isolerend, doorvalveilig
 - M beglazing, matglas
 - ▲ beglazing, 30 min. brandwerend
 - ▲ beglazing, geluidswerend
 - ▲ beglazing, zomwerend

- OPSTELPLAATS**
- wm = wasmachine
 - wd = wasdroger (wcd en afvoer optioneel)

Wijziging nr.	Wijziging datum	Wijziging omschrijving
Projectnaam:	De Waarden I Aarlesche Erven	
Projectlocatie:	Best	
Projectnr.:	G.105813 / VB22-07500-01	Grafiteun 62 Postbus 171 5248 ZT Rossum 5248 AD Rossum T 070 - 543 51 11 F 070 - 543 51 14
Oprachtgever:	Heijmans Vastgoed B.V.	Formaat: A1 verlargd
Architect:	FAAM ARCHITECTS	Schaal: 1:50
Projectfase:	Verkoopstekening	Datum: 28-07-2022
Onderwerp:	Begane grond + 1e verd. Blok Q	Geak.: VDB
		VK-1.020-Q

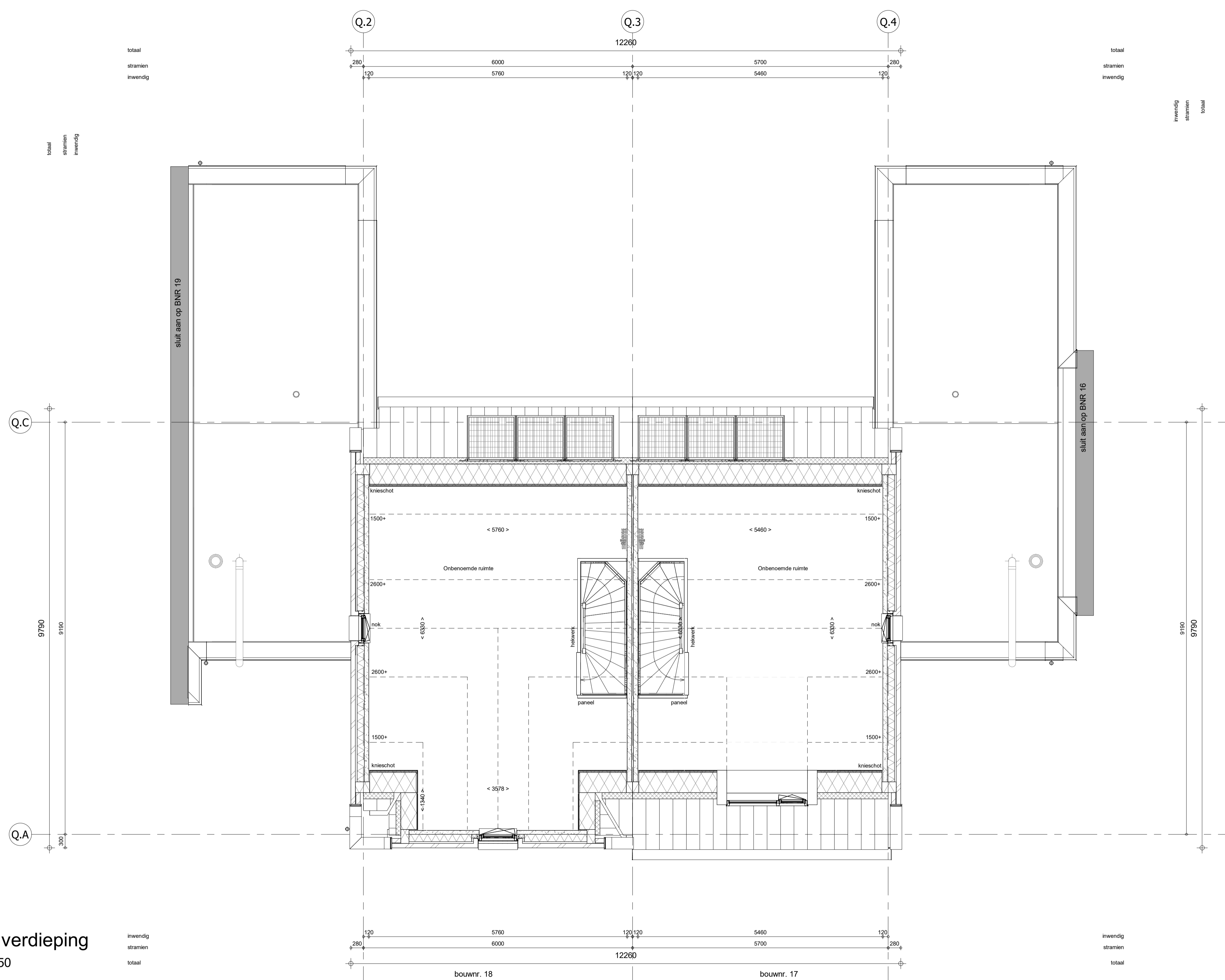

1e verdieping
1 : 50

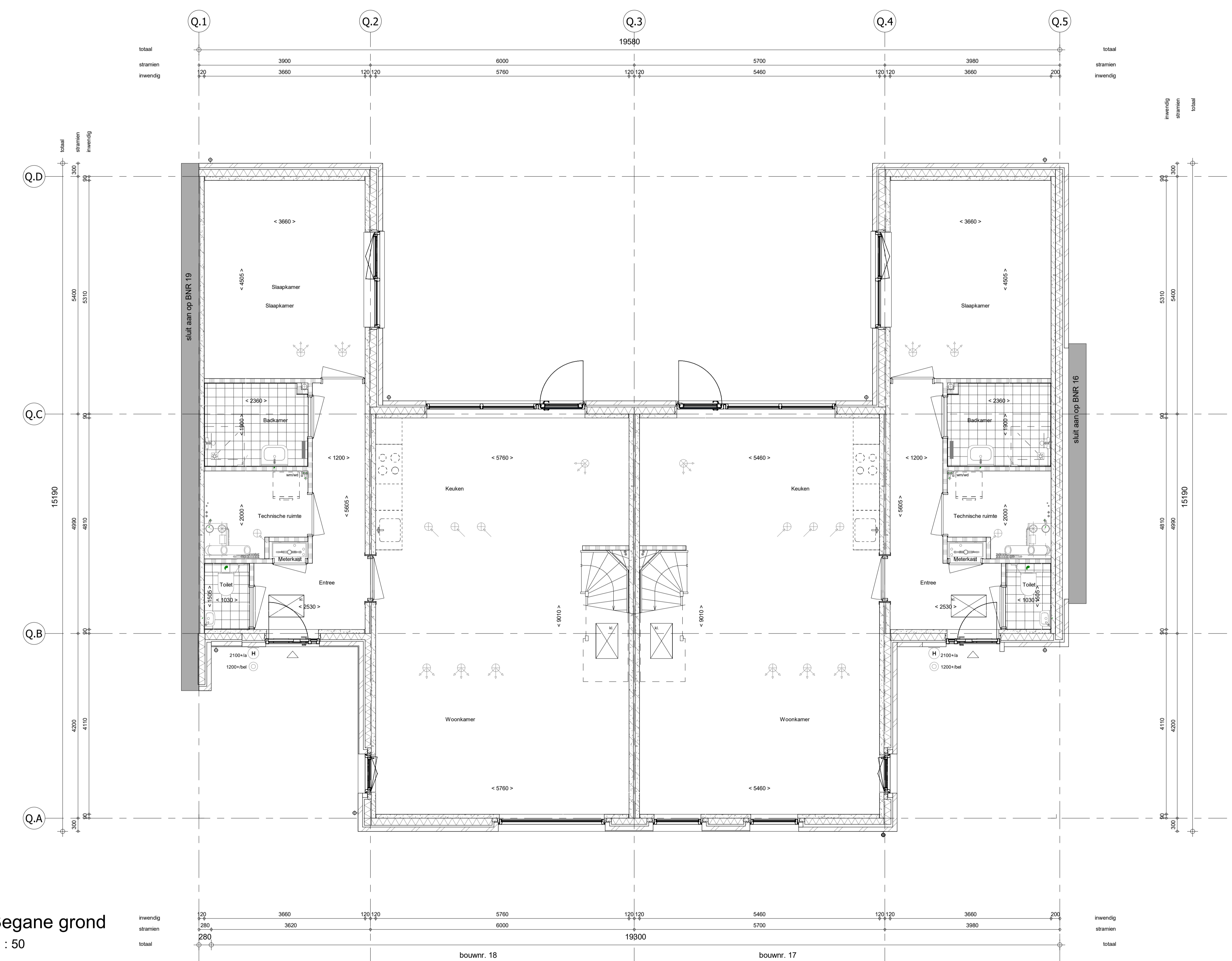

Begane grond
1 : 50