

Begane grond  
1 : 50

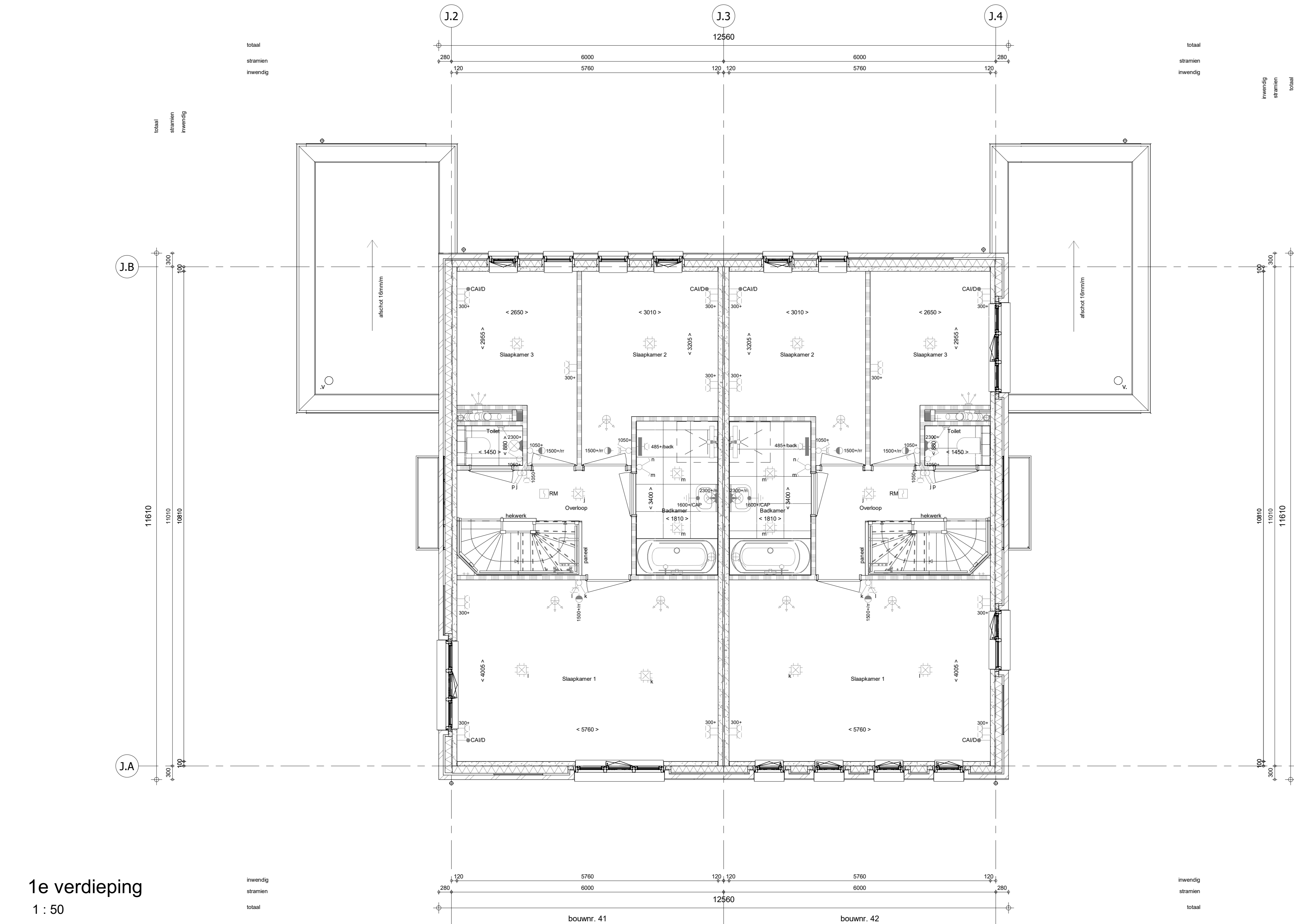

1e verdieping  
1 : 50

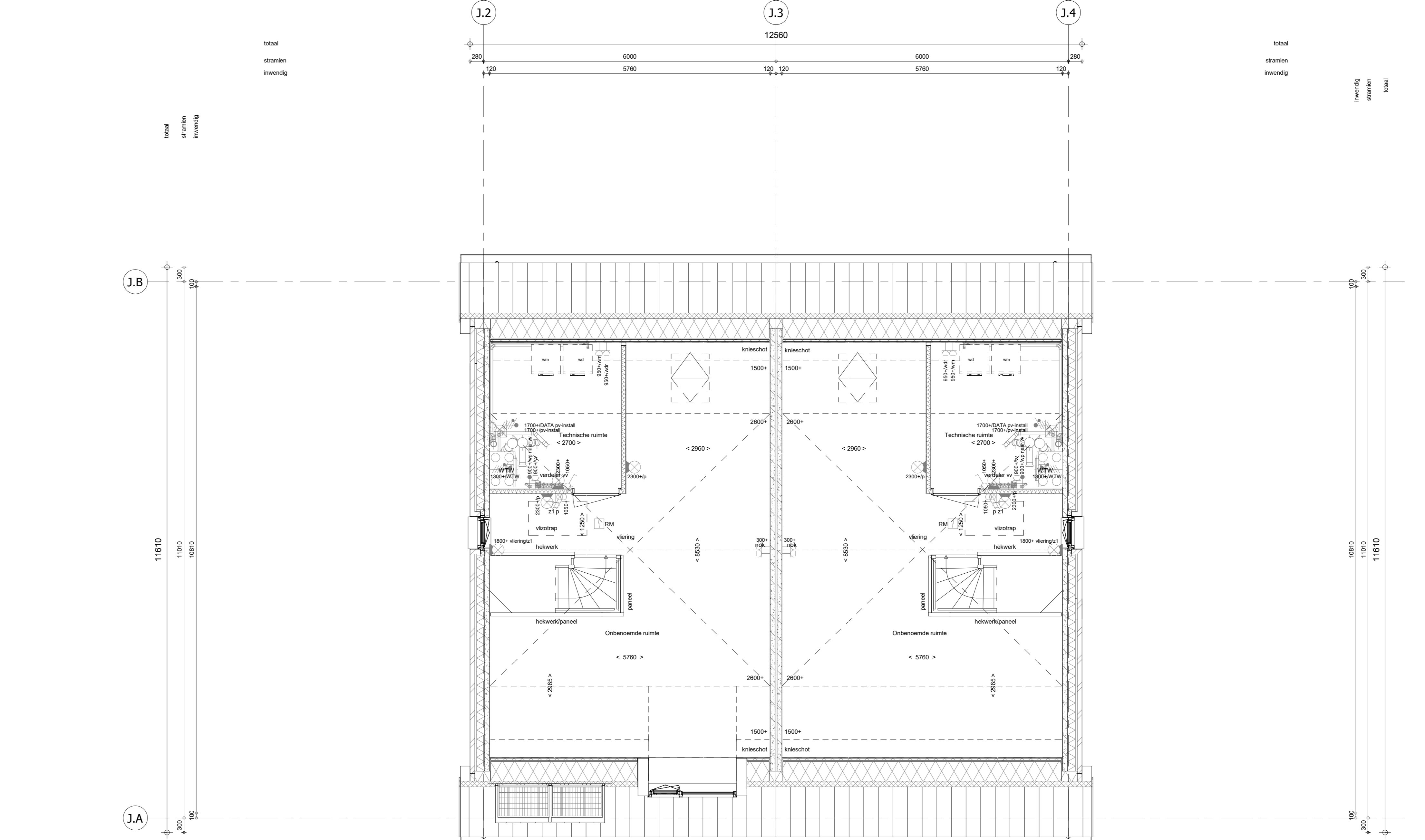

2e verdieping  
1 : 50

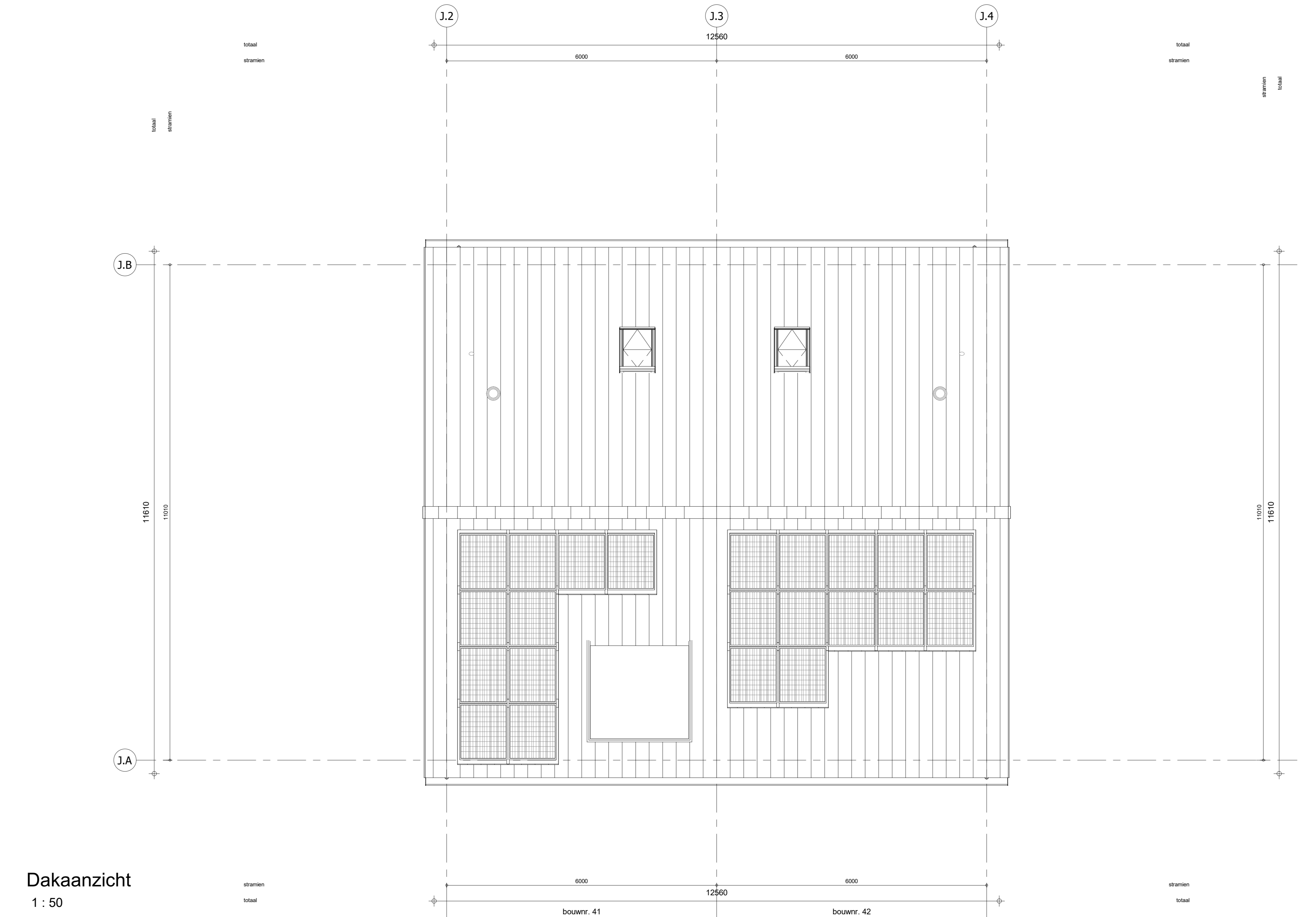

Dakaanzicht  
1 : 50

- RENVOOI**  
Symbolen afgeven van toepassing indien in de woning aangegeven
- ELEKTRISCHE INSTALLATIE**
- Aansluitpunt 1 fase, met en beschermingscontact, pv-install bedraad, niet algemeenred (doos in mk)
  - Aansluitpunt vierdige PV-installatie (indien PV-install aanwezig)
  - Aansluitpunt niet bedraad
  - Luxe leding wordt bedraad met CAT en UTP kabel, niet algemeenred.
  - Aansluitpunt TV
  - Aansluitpunt DATA
  - Deurbel
  - Centraal aardpunt
  - Centraalpunt tlv verlichting
  - Elektrische
  - Elektronische schakelaar met wandcontactdoos
  - Aansluitpunt tlv armatuur op wand
  - Schakelaar, 1-pool
  - Schakelaar, wissel
  - Schakelaar, wissel, 2-voudige afvoering
  - Schakelaar, wissel/omkeerbare
  - Schakelaar, 3-standen tlv bediening verlichting
  - Sluipstroom wip (sfe)
  - Na-roeging (r)
  - Batterijvoeder (N-NO zijde schakelwip)
  - Verderbeschrijving
  - Wandcontactdoos 1-voudig met beschermingscontact
  - Wandcontactdoos 1-voudig met beschermingscontact, waterdicht
  - Wandcontactdoos 2-voudig met beschermingscontact, verticaal
  - Wandcontactdoos 2-voudig met beschermingscontact, horizontaal
  - Wandcontactdoos met wisselschakelaar
  - Wandcontactdoos, perlek, 2x230V tlv formaat
  - Wandcontactdoos, perlek, mv 230V, WP 400V
  - PV Dakdoorvoer t.b.v. PV
  - Raamtoetsvering overnemer PV-installatie
  - PV-paneel
  - PV-paneel tlv indicatie, aantal en positie kan afwijken van tekening
  - aantal PV-paneel conform de specifieke bouwaanwijzing BENG berekening
- CENTRALE VERWARMING - EN WATERINSTALLATIE**
- hoofdstroommeter
  - baliekraan voorstrij (optie)
  - optelplaats warmtepomp (WP)
  - optelplaats expansievat
  - optelplaats verdeel-voerverwarming
  - verwarmingselement in baksteen
  - elektrisch
- RENVOOI GEVEL**
- A sarnocool
  - V ventilator
  - S screen
  - toevoerput mechanische ventilatie plafond
  - toevoerput mechanische ventilatie wand
- VENTILATIE INSTALLATIE**
- optelplaats gebalanceerde ventilatie (WTW)
  - afzuigpunt mechanische ventilatie plafond
  - afzuigpunt mechanische ventilatie wand
- BOUWKUNDIG**
- kniplijnk
  - entree symbol
  - betonwanden
  - isolatie
  - metsewerk
  - gebeton
  - ongebalanceerde lichte scheidingwand
  - getoedeerde lichte scheidingwand
  - HSD-wand, 110mm
  - houten wand berging / zij-aanbouw
  - dakpakket
  - ribbenvloer
  - betonvloer
  - dekplaat
  - wandgevelwerk vgs. technische omschrijving
- RENVOOI BEGLAZING**
- beglazing aan binnenzijde (tenzij anders aangegeven)
  - inbraakwerendheidsklasse 2 volgens NEN 5006
  - beglazing dubbel isolerend
  - beglazing triple isolerend
  - beglazing dubbel isolerend, letselveilig
  - beglazing triple isolerend, letselveilig
  - beglazing dubbel isolerend, doorvalveilig
  - beglazing triple isolerend, doorvalveilig
  - beglazing, matglas
  - beglazing, 30 min. brandwerend
  - beglazing, gekidwerend
  - beglazing, zonnwerend
- OPSTELPLAATS**
- wsp = wasaansluiting
  - wd = wasdroger (wcd en afvoer optioneel)

Wijziging nr.   Wijziging datum   Wijziging omschrijving	
Projectnaam: De Waarden I Aarlesche Erven Projectlocatie: Best Projectnr.: G-105813 / VB22-07500-01	
Opdrachtgever: Heijmans Vastgoed B.V. Architect: FAAM ARCHITECTS Projectfase: Verkooptekening Onderwerp: Plattengronden Blok J_Langskap	Formaat: A3 verticaal Schaal: 1:50 Datum: 22-07-2022 Getek.: VDB
<b>VK-1.020-J</b>	