

1e verdieping  
1 : 50

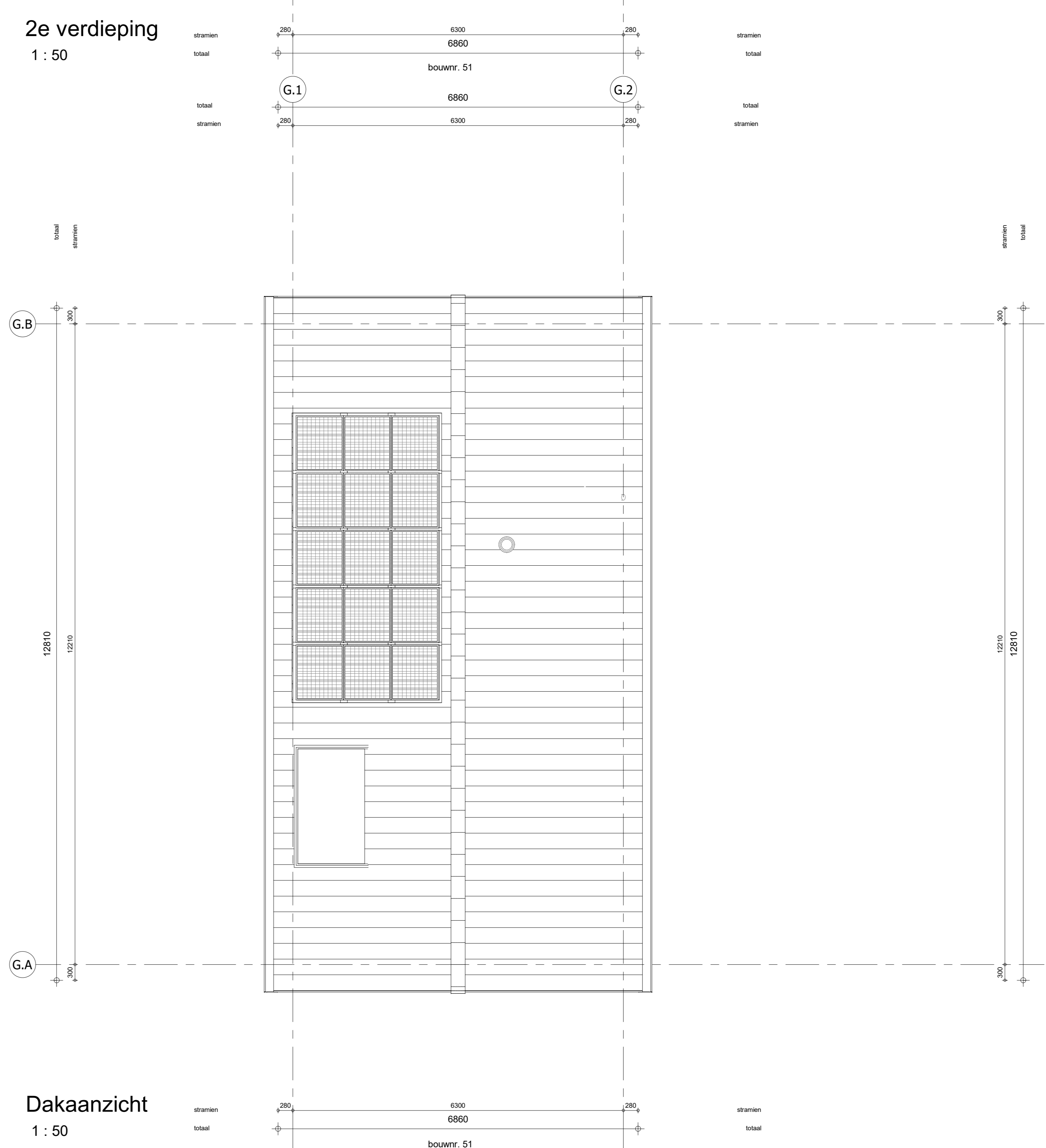
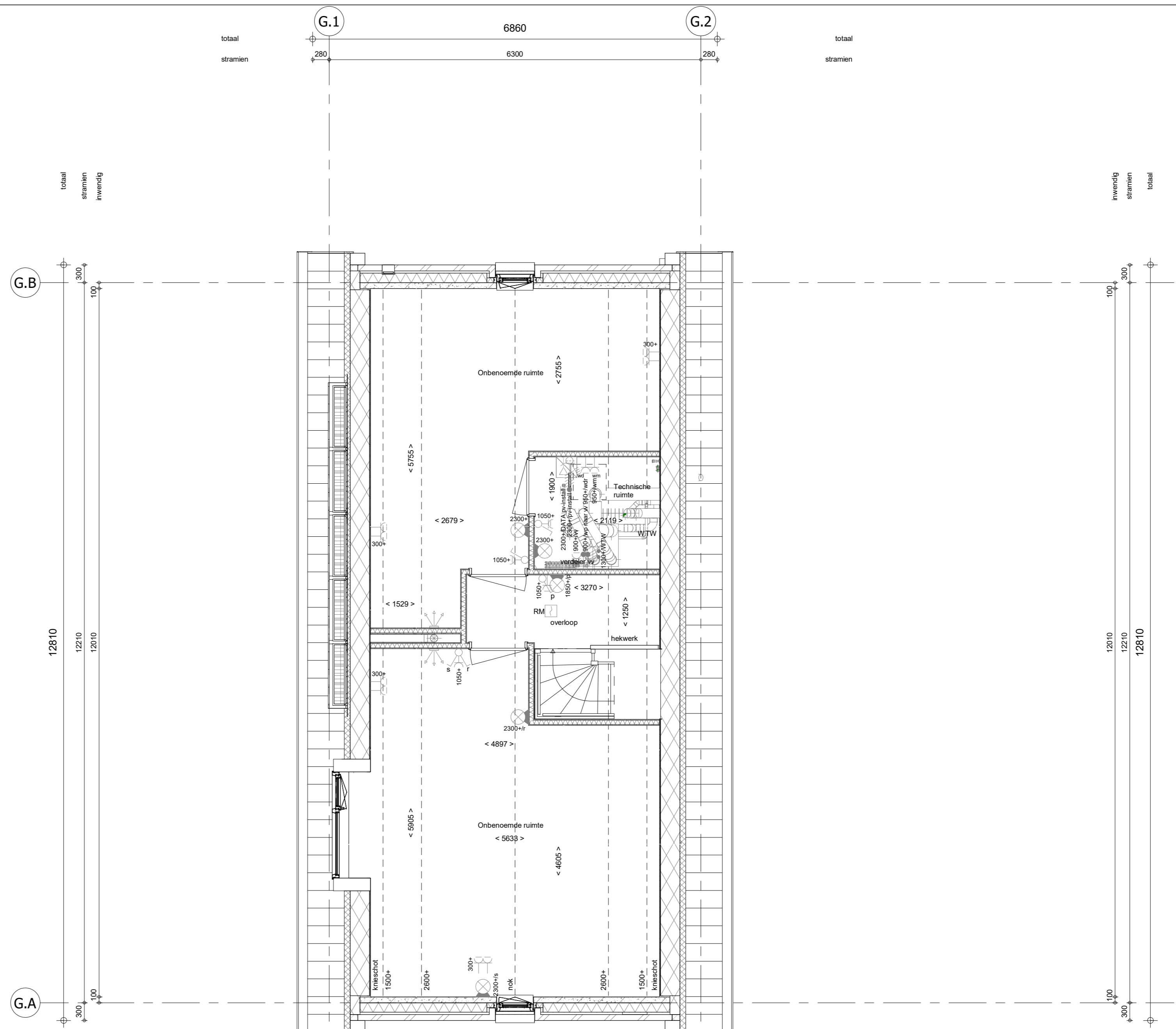

Dakaanzicht  
1 : 50

- RENVOOI**  
Symbolen alleen van toepassing indien in de woning aangegeven
- ELEKTRISCHE INSTALLATIE**
- Aansluitpunt 1 fase, nâ en beschermingscontact, pv-install bedraad, niet afgezonderd (loos in rek)
  - Aansluitpunt niet bedraad
  - Loos leiding wordt bedraad met CAI en UTP kabel, niet afgezonderd,
  - Aansluitpunt TV
  - Aansluitpunt DATA
  - Deurbel
  - Centraal aardpunt
  - Centraaldoos tbv verlichting
  - Bakrooster
  - Enkeelpolige schakelaar met wandcontactdoos
  - Aansluitpunt tbv armatuur op wand
  - Rookmelder, optisch op lichtnet conform NEN 2555
  - Schakelaar, 1-polig
  - Schakelaar, serie-
  - Schakelaar, wissel-
  - Schakelaar, wissel-, 2-voudige uitvoering
  - Schakelaar, wissel-/enkeelpolig
  - Schakelaar, 3-standen tbv bediening ventilatie
  - Schakelaar naar wp (10e)
  - Na-regeling (n)
  - Buitenvoeler (N-NO zijde schaduwrijk)
  - Verdeinrichting
  - Wandcontactdoos 1-voudig met beschermingscontact
  - Wandcontactdoos 1-voudig met beschermingscontact, waterdicht
  - Wandcontactdoos 2-voudig met beschermingscontact, verticaal
  - Wandcontactdoos 2-voudig met beschermingscontact, horizontaal
  - Wandcontactdoos met wisselschakelaar
  - Wandcontactdoos, perlex, 2x230V tbv foruis
  - Wandcontactdoos, perlex, mv 230V, WP-400V
  - PV
  - Dakdoorvoer l.b.v. PV
  - Ruimteovererving omvormer PV-installatie
  - PV-paneel
  - PV panelen ter indicatie, aantal en positie kan afwijken van tekening
  - aantal PV panelen conform de specifieke bouwnummer BENG berekening
- CENTRALE VERWARMING - EN WATERINSTALLATIE**
- hwa = hemelwaterafvoer
  - balkenkraan vorstvrij (optie)
  - optelplaats warmtepomp (WP)
  - optelplaats expansievat
  - optelplaats verdeler
  - voerverwarming
  - verwarmingselement in badkamer
  - electisch
- RENVOOI GEVEL**
- ventilatiecoaster
  - schroef
  - ventilatiecoaster
  - schroef
  - ventilatiecoaster
  - schroef
  - optelplaats gebalanceerde ventilatie (WTW)
  - afzajpunt mechanische ventilatie plafond
  - afzajpunt mechanische ventilatie wand
  - toevoerpunt mechanische ventilatie wand
- BOUWKUNDIG**
- kruipluik
  - entree symbol
  - betonwanden
  - isolatie
  - metsewerk
  - gasbeton
  - ongesloerde lichte scheidingswand
  - gesloerde lichte scheidingswand
  - H50-wand, 110mm
  - houten wand berging / zij-aanbouw
  - dakpakket
  - ribbenvloer
  - betonvloer
  - dekplaat
  - wandtegelswerk vgs. technische omschrijving
- RENVOOI BEGLAZING**
- beglazing aan binnenzijde (tenzij anders aangegeven)
  - inbraakwerendheidsklasse 2 volgens NEN 5006
  - beglazing dubbel isolerend
  - beglazing triple isolerend
  - beglazing dubbel isolerend, letselveilig
  - beglazing triple isolerend, letselveilig
  - beglazing dubbel isolerend, doorvalveilig
  - beglazing triple isolerend, doorvalveilig
  - beglazing, matglas
  - beglazing, 30 min. brandwerend
  - beglazing, geluidswerend
  - beglazing, zomerend
- OPSTELPLAATS**
- wm = wasmachine
  - wd = wasdroger (tecd en afvoer optioneel)

Wijziging nr.	Wijziging datum	Wijziging omschrijving

Projectnaam: De Waarden I Aarlesche Erven Projectlocatie: Best Projectnr.: G-105813 / VB22-07500-01	Opdrachtgever: Heijmans Woningbouw B.V. Architect: FAAM ARCHITECTS Projectfase: Verkooptekening Onderwerp: Plattegronden Blok G	Woningbouw Postbus 171 5240 AD Rossum T 011-443 91 11 F 011-443 91 11
---	--	---

Formaat: A0 Schaal: 1:50 Datum: 23-07-2022 Getekend: VDB	<b>VK-1.020-G</b>
---	-------------------