

Begane grond
1 : 50

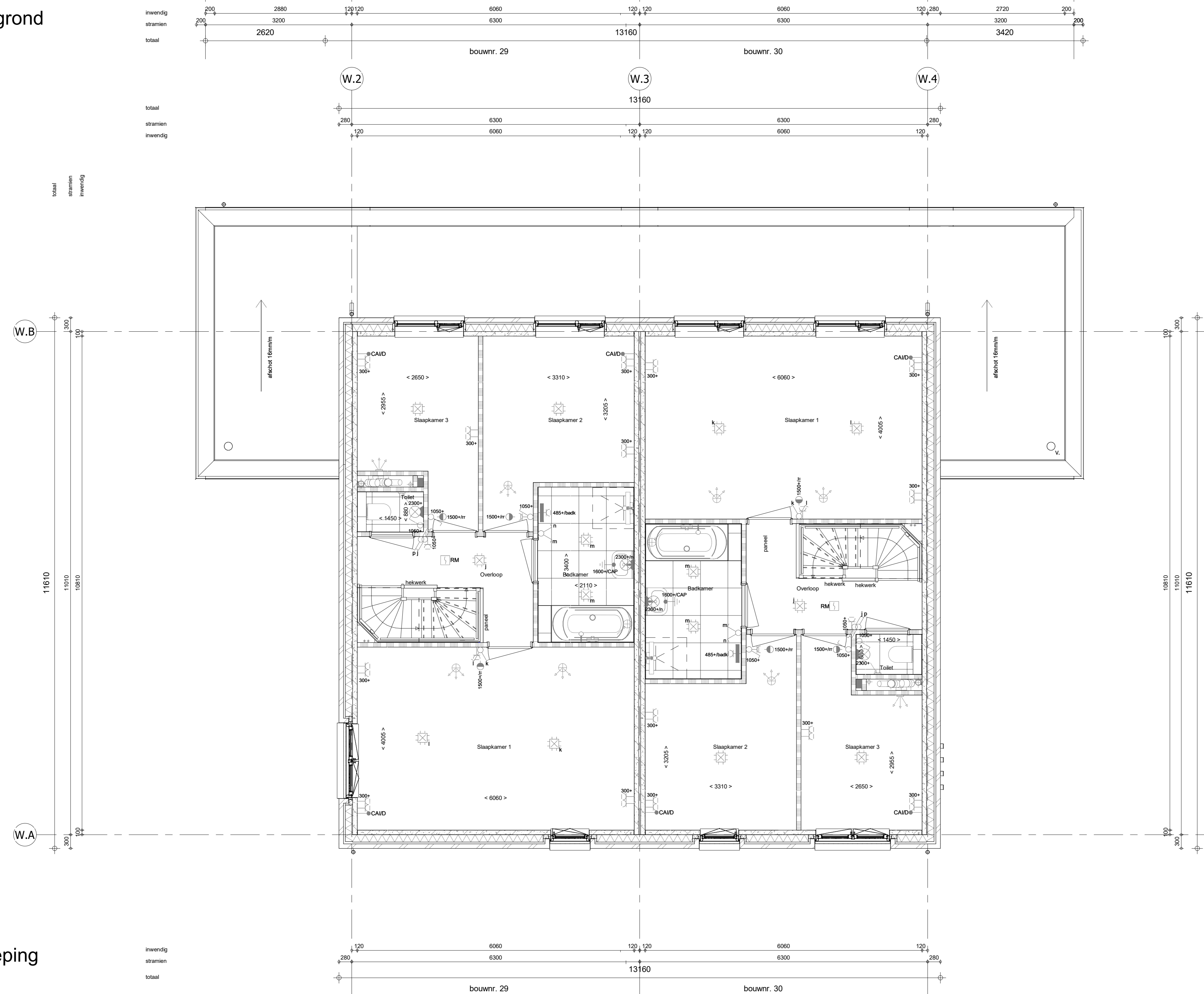

1e verdieping
1 : 50

2e verdieping
1 : 50

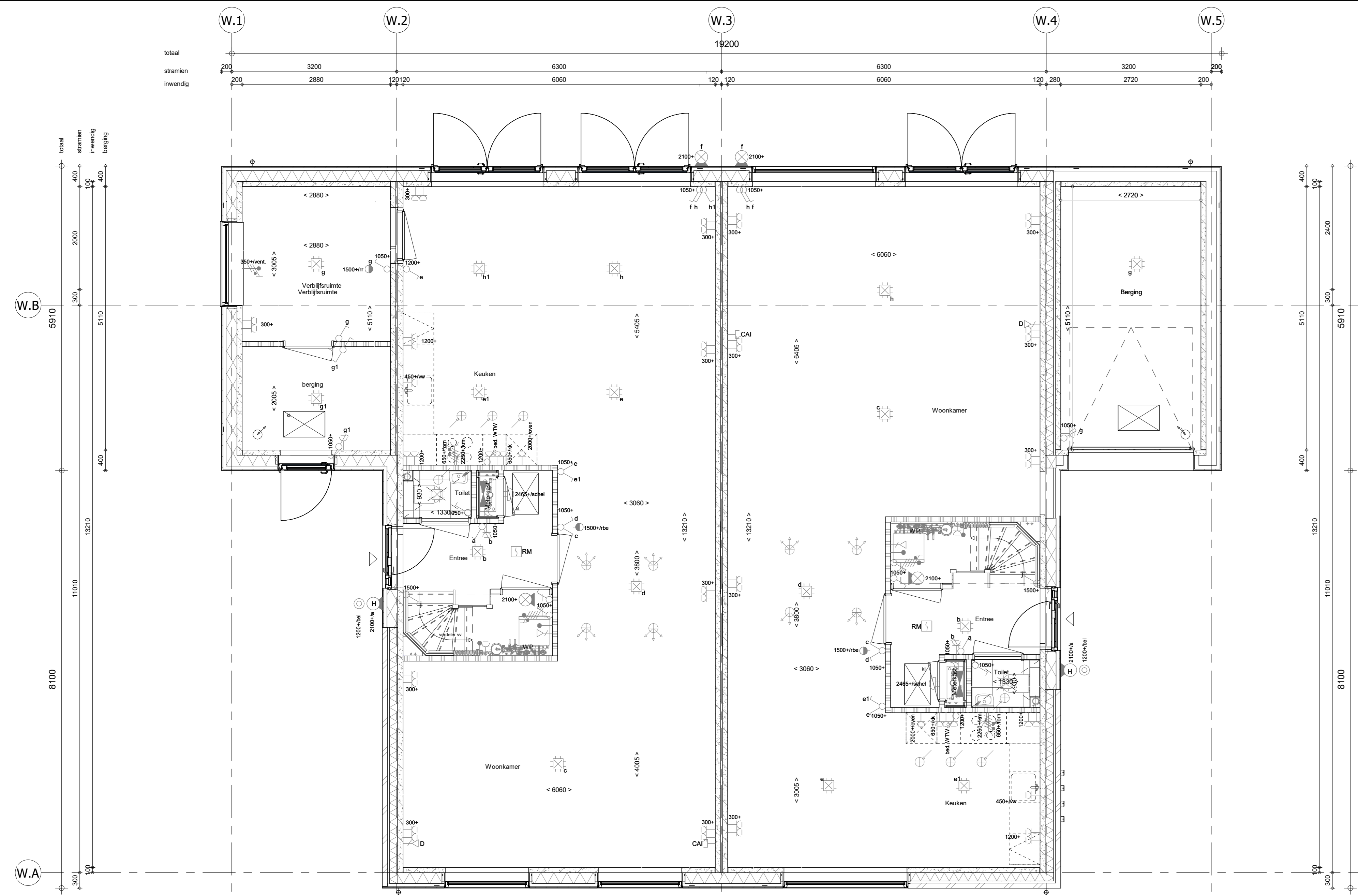
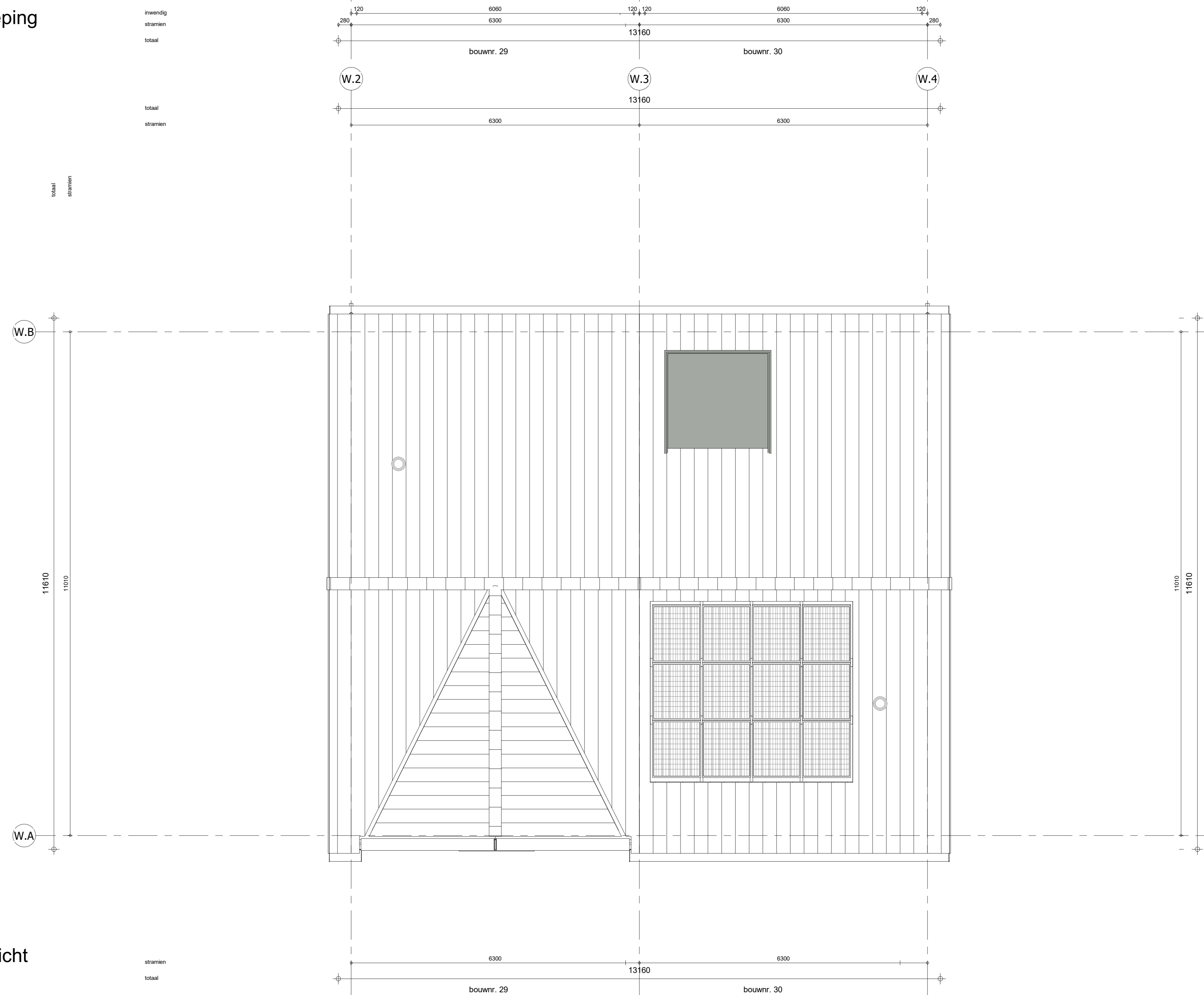
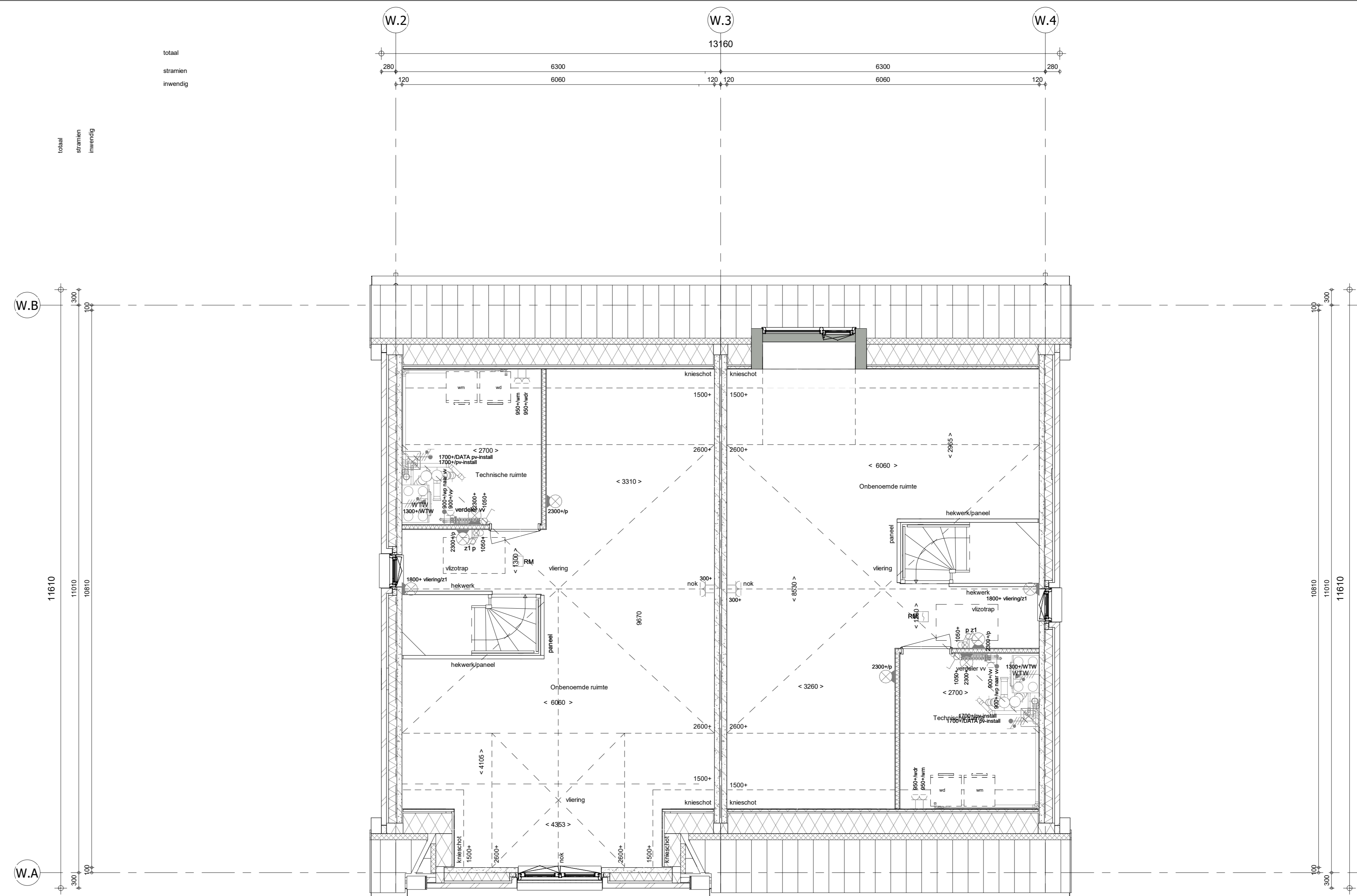

Dakaanzicht
1 : 50

- RENVOOI**
Symbolen alleen van toepassing indien in de woning aangegeven
- ELEKTRISCHE INSTALLATIE**
- Aansluitpunt 1 fase, net en beschermingscontact, pv install bedraad, niet afgezonderd (doos in net)
 - Aansluitpunt voedings PV installatie (indien PV install aanwezig)
 - Aansluitpunt net bedraad
 - Loze leiding wordt bedraad met CAI en UTP kabel, niet afgezonderd.
 - Aansluitpunt IV
 - Aansluitpunt DATA
 - Deurbel
 - Centraal aansluitpunt
 - Centraal aansluitpunt ivb verlichting
 - Bedrader
 - Eenzijdige schakelaar met wandcontactdoos
 - Aansluitpunt ivb armatuur op wand
 - Rookmelder, oplicht op lichtnet conform NEN 2555
 - Schakelaar, serie
 - Schakelaar, wissel
 - Schakelaar, wissel, 2-voudige uitvoering
 - Schakelaar, wissel-remispoging
 - Schakelaar, 3 standen ivb bedrading ventilatie
 - Sturing naar wp (be)
 - Na-regeling (nr)
 - Dalsonderver (N-NO zijde schaduw)
 - Voorbedrading
 - Wandcontactdoos 1-voudig met beschermingscontact
 - Wandcontactdoos 1-voudig met beschermingscontact, waterdicht
 - Wandcontactdoos 2-voudig met beschermingscontact, verticaal
 - Wandcontactdoos 2-voudig met beschermingscontact, horizontaal
 - Wandcontactdoos met wisselschakelaar
 - Wandcontactdoos, perilex, 2x230V ivb armatuur
 - Wandcontactdoos, perilex, mv 230V, WP 400V
 - PV
 - Dalsonderver 1 b v. PV
 - Ruimtesverovering omvormer PV installatie
 - PV paneel
 - PV panelen ter indicatie, aantal en positie kan afwijken van tekening
 - aantal PV panelen conform de specifieke bouwwaarde BENG berekening
- CENTRALE VERWARMING - EN WATERINSTALLATIE**
- hwa = horekstratorvoorziening
 - batrukaan voorstrijf (opde)
 - opstelpaats warmtepomp (WP)
 - opstelpaats expansiervat
 - opstelpaats verdeler
 - voorverwarming
 - verwarmingselement in badkamer
 - elektrisch
- RENVOOI GEVEL**
- VENTILATIE INSTALLATIE**
- opstelpaats gebalanceerde ventilatie (WTV)
 - afsluippunt mechanische ventilatie plafond
 - afsluippunt mechanische ventilatie wand
 - opstelpaats ventilator
 - ventilator
 - screen
 - lozevoertpunt mechanische ventilatie plafond
 - lozevoertpunt mechanische ventilatie wand
- BOUWKUNDIG**
- knippluik
 - entree symbol
 - betonwanden
 - isoliatie
 - metseelwerk
 - gasbeton
 - ongebelichte lichte schiedingswand
 - gebelichte lichte schiedingswand
 - HSD-wand, 118mm
 - houten wand berging / zij aanbouw
 - dakpakket
 - ribbetvoerbek
 - ribbetvoerbek
 - dekvloer
 - wandtegelswerk vgs. technische omschrijving
- RENVOOI BEGLAZING**
- beglazing aan binnenzijde (benzj anders aangegeven)
 - inbraakwerende beglazing klasse 2 volgens NEN 5006
 - beglazing dubbel isolerend
 - beglazing triple isolerend
 - beglazing triple isolerend, letselveilig
 - beglazing triple isolerend, doorvalveilig
 - beglazing triple isolerend, doorvalveilig
 - beglazing, matglas
 - beglazing, 30 min. brandwerend
 - beglazing, geluidwerend
 - beglazing, zonwerend
- OPSTELPLAATS**
- sem = wasmachine
 - wd = wasdroger (veed en afvoer oplozeet)

<p>Wijziging nr. Wijziging datum Wijziging omschrijving</p> <p>Projectnaam: De Waarden I Aarlesche Erven</p> <p>Projectlocatie: Best</p> <p>Projectnr.: G105813 / VSD-07550-01</p> <p>Opdrachtgever: Heijmans Woningbouw B.V.</p> <p>Architect: FAAM ARCHITECTS</p> <p>Projectfase: -</p> <p>Onderwerp: Plattengronden Blok W_Langskap</p>	<p> </p> <p> Aankomende op 27 oktober Project 11 1 011 048 11 1 011 048 11 </p> <p> Formaat: A3 verticaal Schaal: 1:50 Datum: 22-07-2022 Getek.: VDB </p> <p>VK-1.010-W</p>
--	--