

Begane grond  
1 : 50

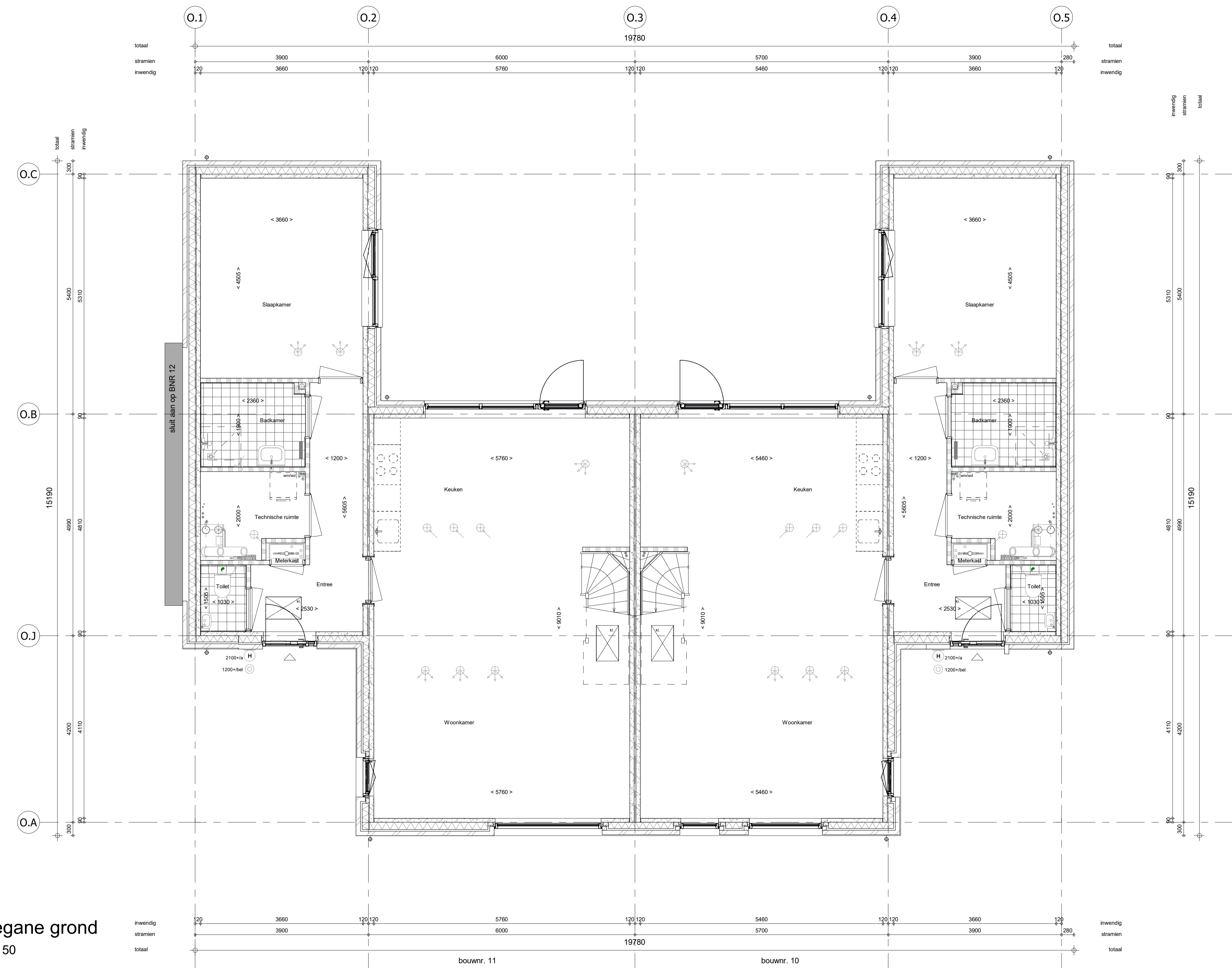

1e verdieping  
1 : 50

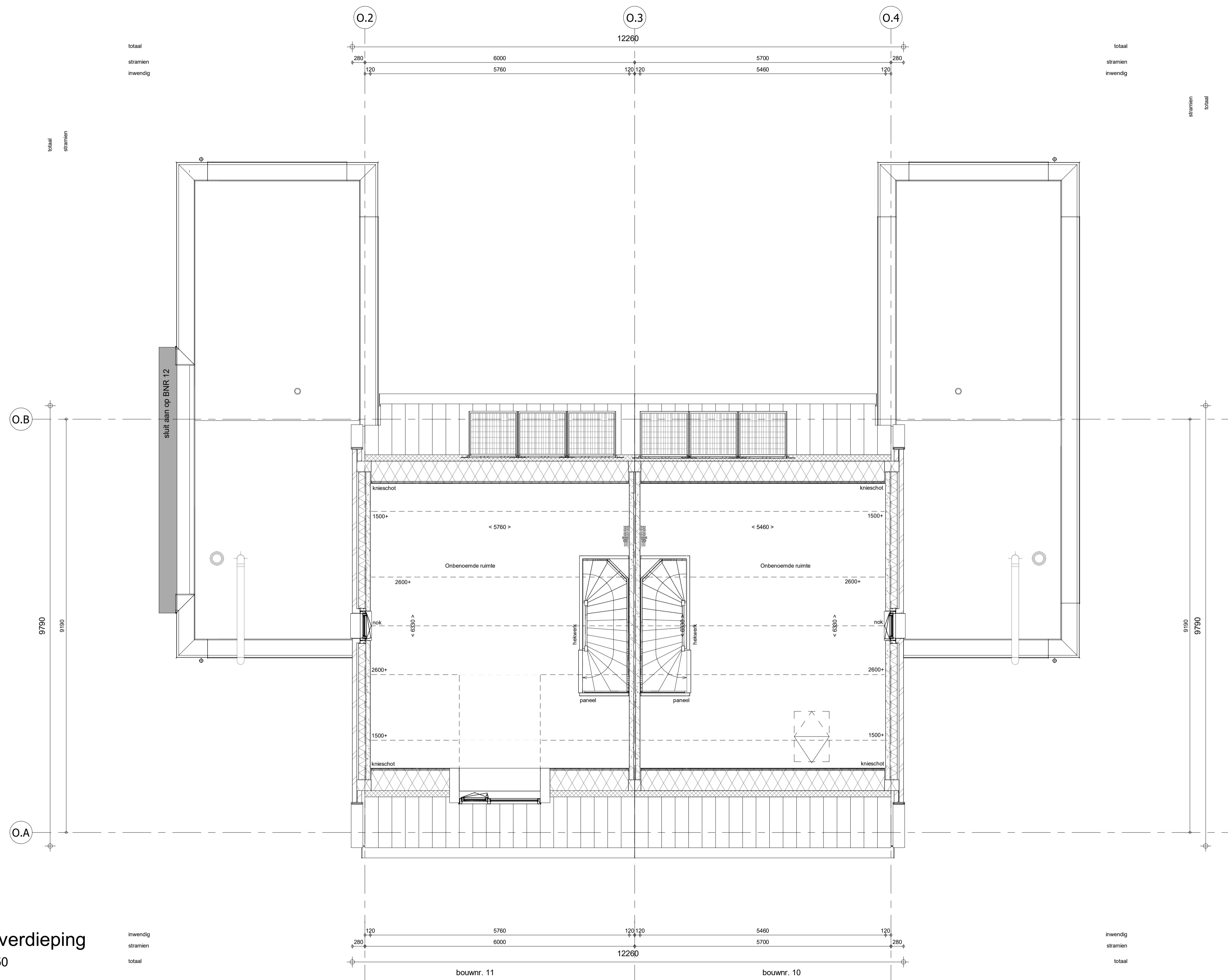

- RENVOOI**  
Symbolen alleen van toepassing indien in de woning aangegeven
- ELEKTRISCHE INSTALLATIE**
- Aansluitpunt 1 fase, na en beschermingscontact, pv-install bedraad, niet afgemonteerd (foos in mk)
  - Aansluitpunt voeding PV-installatie (indien PV-install aanwezig)
  - Aansluitpunt niet bedraad
  - Loze leiding wordt bedraad met CAI en UTP kabel, niet afgemonteerd,
  - Aansluitpunt TV
  - Aansluitpunt DATA
  - Deurbel
  - Centraal aardpunt
  - Centraaldoos tbv verlichting
  - Bekrukker
  - Eenkelepolig schakelaar met wandcontactdoos
  - Aansluitpunt tbv armatuur op wand
  - Rookmelder, optisch op lichtnet conform NEN 2555
  - Schakelaar, 1-polig
  - Schakelaar, serie-
  - Schakelaar, wissel-
  - Schakelaar, wissel-, 2-voudig uitvoering
  - Schakelaar, wissel-/enkelepolig
  - Schakelaar, 3-standen tbv bediening ventilatie
  - Sturing naar wp (rbe)
  - Na-regeling (nr)
  - Balenvoeler (N-NO zijde schaduwrijk)
  - Verdeelinrichting
  - Wandcontactdoos 1-voudig met beschermingscontact
  - Wandcontactdoos 1-voudig met beschermingscontact, waterdicht
  - Wandcontactdoos 2-voudig met beschermingscontact, verticaal
  - Wandcontactdoos 2-voudig met beschermingscontact, horizontaal
  - Wandcontactdoos met wisselschakelaar
  - Wandcontactdoos, perilex, 2x230V tbv formis
  - Wandcontactdoos, perilex, mv 230V, WP 400V
  - PV Dakdoorvoer Lb v. PV
  - Ruimtereservering omvormer PV-installatie
  - PV-paneel
  - PV panelen ter indicatie, aantal en positie kan afwijken van tekening
  - aantal PV panelen conform de specifieke bouwnummer BENG berekening

- CENTRALE VERWARMING - EN WATERINSTALLATIE**
- hwa ◊ hemelwateraivoer
  - batenkraan voorstrijf (optie)
  - opstelplaats warmtepomp (WP)
  - opstelplaats expansievat
  - opstelplaats verdeler-  
vloerverwarming
  - verwarmingselement in badkamer
  - elektrisch

- RENVOOI GEVEL**
- A sasrooster
  - V ventilatorrooster
  - S screen
  - looeerpunt mechanische ventilatie plafond
  - toevoerpunt mechanische ventilatie wand

- VENTILATIE INSTALLATIE**
- opstelplaats gebalanceerde ventilatie (WTW)
  - afzigt punt mechanische ventilatie plafond
  - afzigt punt mechanische ventilatie wand
  - Daaklichting  
Volgens DIN norm
  - R
  - L

- BOUWKUNDIG**
- kruipruik
  - entree symbol
  - betonwanden
  - isolatie
  - metselwerk
  - gasbeton
  - ongesoleerde lichte scheidingswand
  - gesoleerde lichte scheidingswand
  - HSB-wand, 118mm
  - houten wand berging / zij-aanbouw
  - dakpakket
  - ribbenvloer
  - betonvloer
  - dekvloer
  - wandtegelswerk vigs. technische omschrijving

- RENVOOI BEGLAZING**
- beglazing aan binnenzijde (tenzij anders aangegeven)
  - inbraakwerendheidsklasse 2 volgens NEN 5096
  - beglazing dubbel isolerend
  - beglazing triple isolerend
  - beglazing dubbel isolerend, letselveilig
  - beglazing triple isolerend, letselveilig
  - beglazing dubbel isolerend, doorvalveilig
  - beglazing triple isolerend, doorvalveilig
  - M beglazing, matglas
  - ▲ beglazing, 30 min. brandwerend
  - ▲ beglazing, geluidswerend
  - ▲ beglazing, zomwerend

- OPSTELPLAATS**
- wm = wasmachine
  - wd = wasdroger (wcd en afvoer optioneel)

Wijziging nr.	Wijziging datum	Wijziging omschrijving
Projectnaam: De Waarden I Aarlesche Erven	Projectlocatie: Best	Projectnr.: G.105813 / VB22-07500-01
Opdrachtgever: Heijmans Vastgoed B.V.	Architect: FAAM ARCHITECTS	Projectfase: Verkooptekening
Onderwerp: Begane grond + 1e verd. Blok O		
		Grafisch nr. 111 04117 Rotterdam Postbus 171 3240 AD Rotterdam T 070-543 51 11 F 070-543 51 14
Formaat: A1 verticaal Schaal: 1:50 Datum: 28-07-2022 Getek.: VDB		VK-1.010-O