

Begane grond  
1 : 50

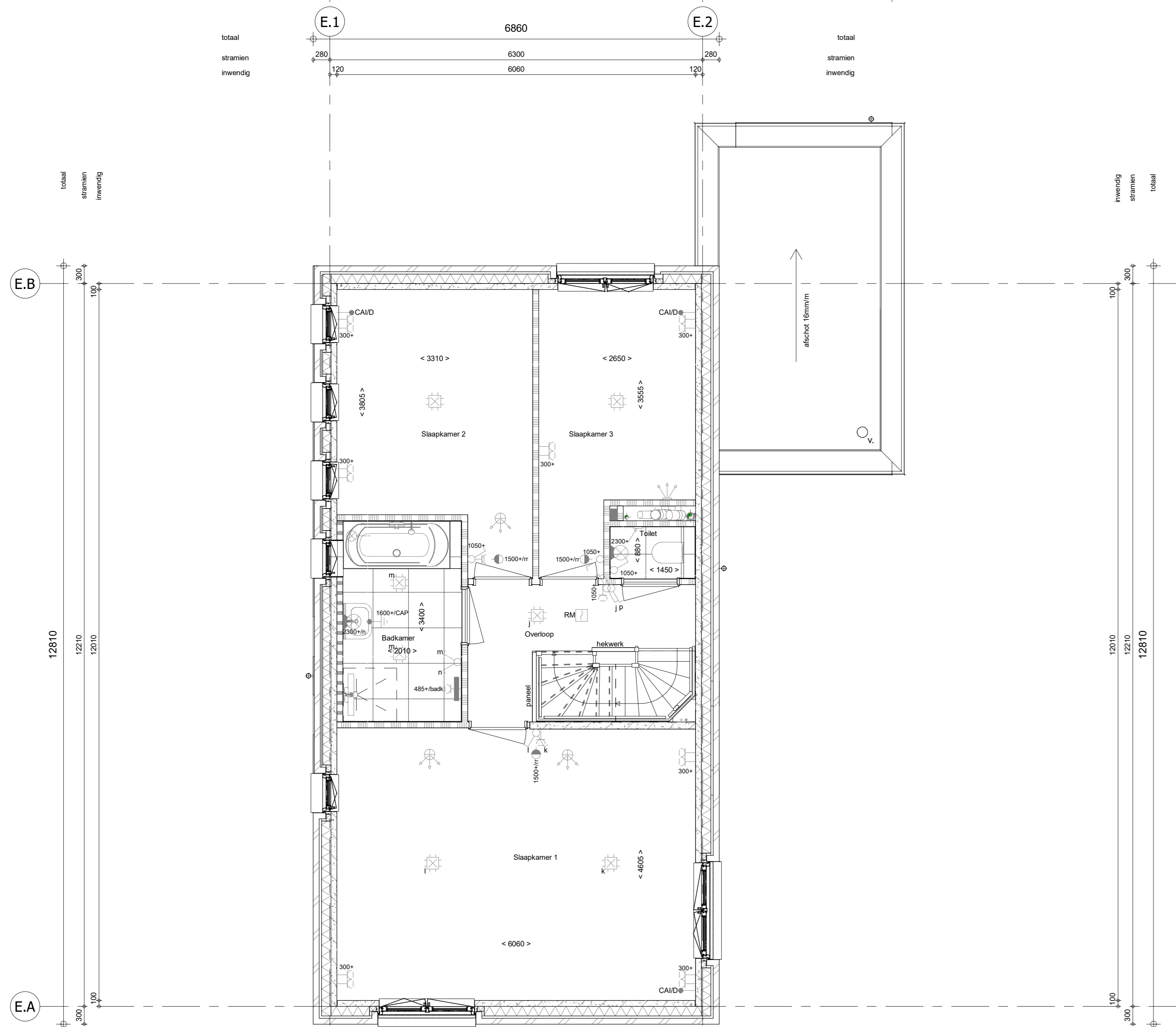

1e verdieping  
1 : 50

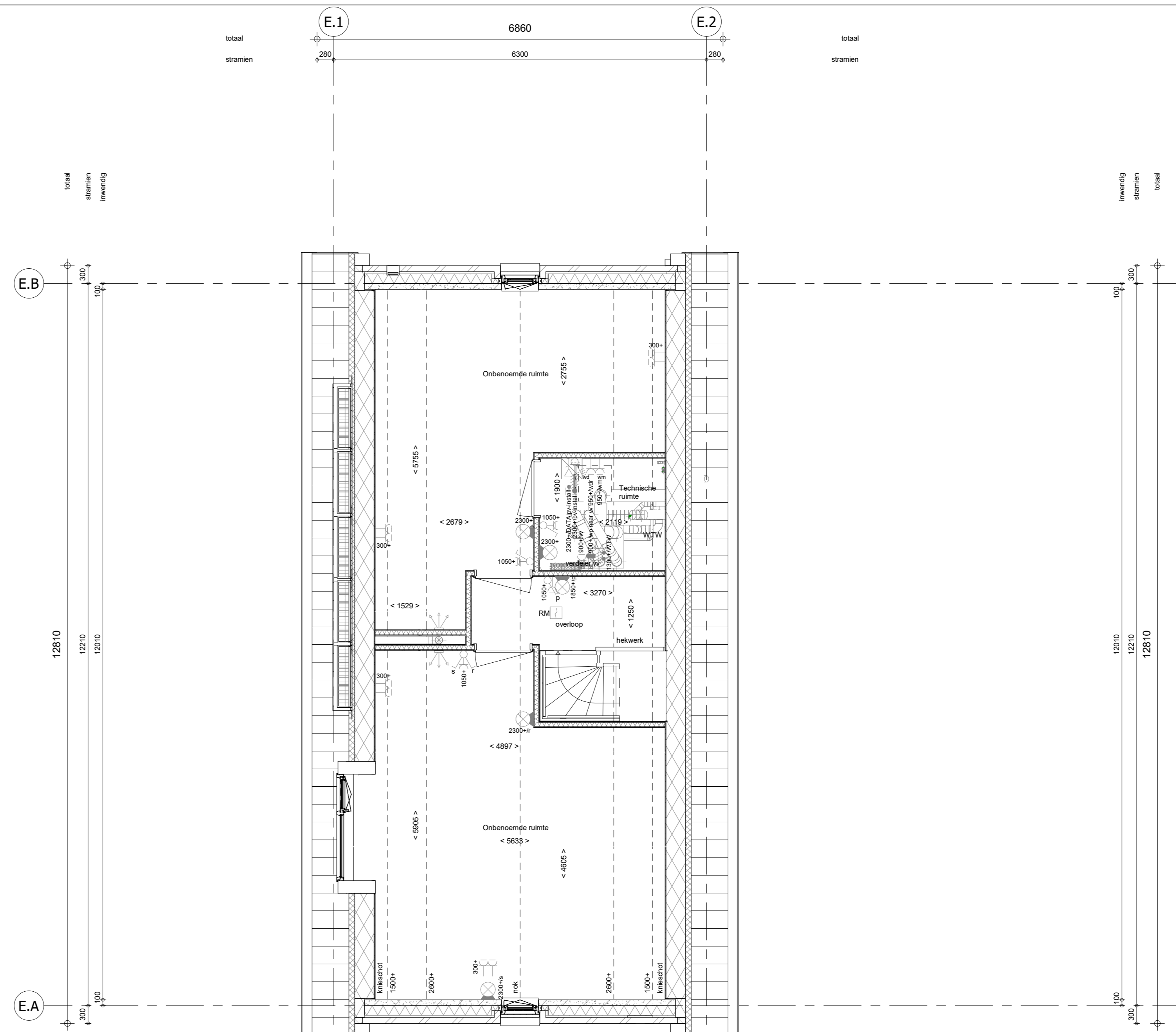

2e verdieping  
1 : 50

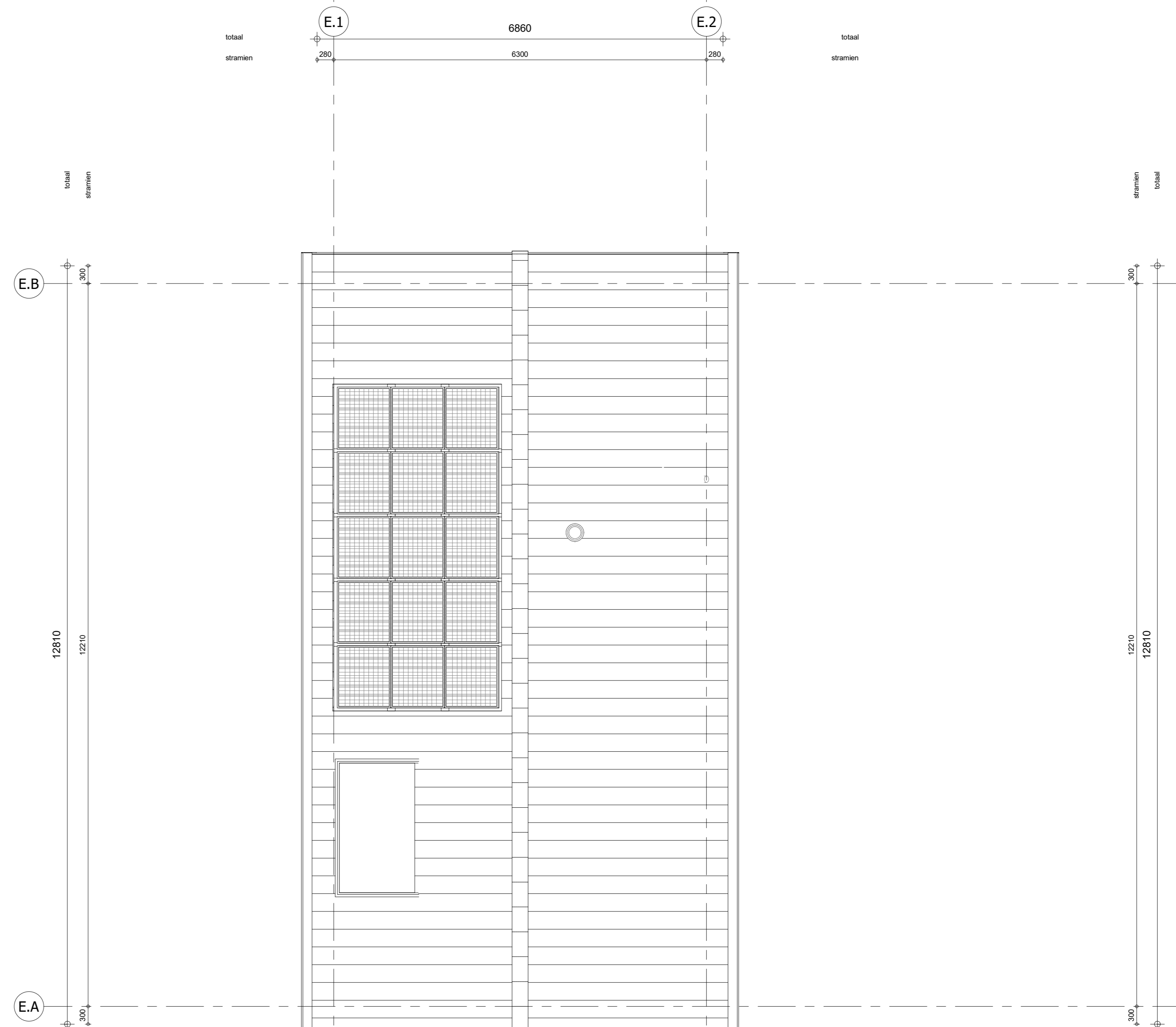

Dakaanzicht  
1 : 50

**RENVOOI**

Symbolen alleen van toepassing indien in de woning aangegeven

**ELEKTRISCHE INSTALLATIE**

- Aansluitpunt 1 fase, rd en beschermingscontact, pv-install bedraad, niet afgemonteerd (foos in rek)
- Aansluitpunt niet bedraad
- Loos leiding wordt bedraad met CAI en UTP kabel, niet afgemonteerd,
- Aansluitpunt TV
- Aansluitpunt DATA
- Deurbel
- Centraal aardpunt
- Centraaldoos (bv verlichting)
- Bedradekter
- Enkelepole schakelaar met wandcontactdoos
- Aansluitpunt (bv armatuur op wand)
- Roofmekeer, optisch op lichtnet conform NEN 2555
- Schakelaar, 1-poolig
- Schakelaar, serie-
- Schakelaar, wissel-
- Schakelaar, wissel-, 2-voudige uitvoering
- Schakelaar, wissel-/enkelepole
- Schakelaar, 3-standen (bv bediening ventilatie)
- Schakelaar naar wp (fuo)
- Na-regeling (r)
- Buitenvoeler (N-NO zijde schaduwijk)
- Verdelinrichting
- Wandcontactdoos 1-voudig met beschermingscontact
- Wandcontactdoos 1-voudig met beschermingscontact, waterdicht
- Wandcontactdoos 2-voudig met beschermingscontact, verticaal
- Wandcontactdoos 2-voudig met beschermingscontact, horizontaal
- Wandcontactdoos met wisselschakelaar
- Wandcontactdoos, perlex, 2x230V (bv fornis)
- Wandcontactdoos, perlex, mv 230V, WP-400V
- PV
- Raaiersvering omvormer PV-installatie
- PV-paneel
- PV panelen (bv indicatie, aantal en positie) kan afwijken van tekening
- aantal PV panelen conform de specifieke bouwnummer BENG berekening

**CENTRALE VERWARMING - EN WATERINSTALLATIE**

- hwa o hemeelwaterafvoer
- balkenkraan vorstvrij (optie)
- optelplaats warmtepomp (WP)
- optelplaats expansievat
- optelplaats verdeler
- voerverwarming
- verwarmingselement in badkamer
- electrisch

**RENVOOI GEVEL**

- optelplaats gebalanceerde ventilatie (WTW)
- afzuigpunt mechanische ventilatie plafond
- afzuigpunt mechanische ventilatie wand
- ventilatiecoaster
- schroef
- ventilatiecoaster
- schroef
- afzuigpunt mechanische ventilatie plafond
- toevoerpunt mechanische ventilatie wand

**BOUWKUNDIG**

- kruipruik
- entree symbol
- betonwanden
- isolatie
- metselwerk
- gasbeton
- ongeluceerde lichte scheidingwand
- geluceerde lichte scheidingwand
- HSB-wand, 118mm
- houden wand berging / zij-aanbouw
- dalpakket
- ribbenvloer
- betonvloer
- dekvloer
- wandtegels vgs. technische omschrijving
- Overalichting Volgens NEN 1068
- RENVOOI BEGLAZING
- beglazing aan binnenzijde (tenzij anders aangegeven)
- inbraakwerendheidsklasse 2 volgens NEN 5006
- beglazing dubbel isolerend
- beglazing triple isolerend
- beglazing dubbel isolerend, letselveilig
- beglazing triple isolerend, letselveilig
- beglazing dubbel isolerend, doorvalveilig
- beglazing triple isolerend, doorvalveilig
- beglazing, matglas
- beglazing, 30 min. brandwerend
- beglazing, getint
- beglazing, zomerend

**OPSTELPLAATS**

- wm = wasmachine
- wd = wasdroger (tecd en afvoer optioneel)

Wijziging nr.	Wijziging datum	Wijziging omschrijving

Projectnaam: De Waarden I Aarlesche Erven  
 Projectlocatie: Best  
 Projectnr.: G-105813 / VB22-07500-01

Opdrachtgever: Heijmans Woningbouw B.V.  
 Architect: FAAM ARCHITECTS  
 Projectfase: Plattegronden  
 Onderwerp: Blok E

**heijmans**  
Woningbouw

Postbus 571  
5240 AD Rossum  
T 030-445 91 11  
F 030-445 91 91

Format: A0  
 Schaal: 1:50  
 Datum: 23-07-2022  
 Cadeau: VDB

**VK-1.010-E**