

KAO-Opties

Geen

Individuele wijzigingen

Geen

Keuken, Sanitair en tegels

K-K24 Aanpassen van het leidingwerk in de keuken

S-K24 het leveren en aanbrengen van sanitair

T-K24 het leveren en aanbrengen van tegelwerk

Bouwkundige werkzaamheden

Geen

Loodgieter wijzigingen

205003 Schrofput onder de buitenkraan in de achtergevel

205007 Buitenkraan in achtergevel

Elektra wijzigen

230213 1 stuks dubbele wandcontactdoos op positie 13

230214 1 stuks dubbele wandcontactdoos op positie 14

CV wijzigen

Geen

Afbouw

D-K24 Het leveren en aanbrengen van Svedex-binnendeuren conform bestelling 77156

heijmans

Heijmans Woningbouw B.V.
Postbus 171
5240 AD Rosmalen
tel: 073 - 543 5111
fax: 073 - 543 5922

Project: De Waarden

Kavel: 24

Woningtype: 2 onder 1 kap

Naam koper: -

Versie	Datum	Init.	Voor akkoord koper(s):	
1	07-12-2022	TiLe	Teknr.	1_BG-00
A	15-03-2023	TiLe	Tekening schaal	1:60
B	04-04-2023	TiLe	Getekend:	TiLe
C	C	C		VOORLOPIG
D	D	D	Aan de maatvoering van deze tekening kunnen geen rechten worden ontleend	
E	E	E	Deze tekening heeft alleen betrekking op de opties, voor de overige onderdelen wordt verwezen naar de in de KAO genoemde contractstukken	

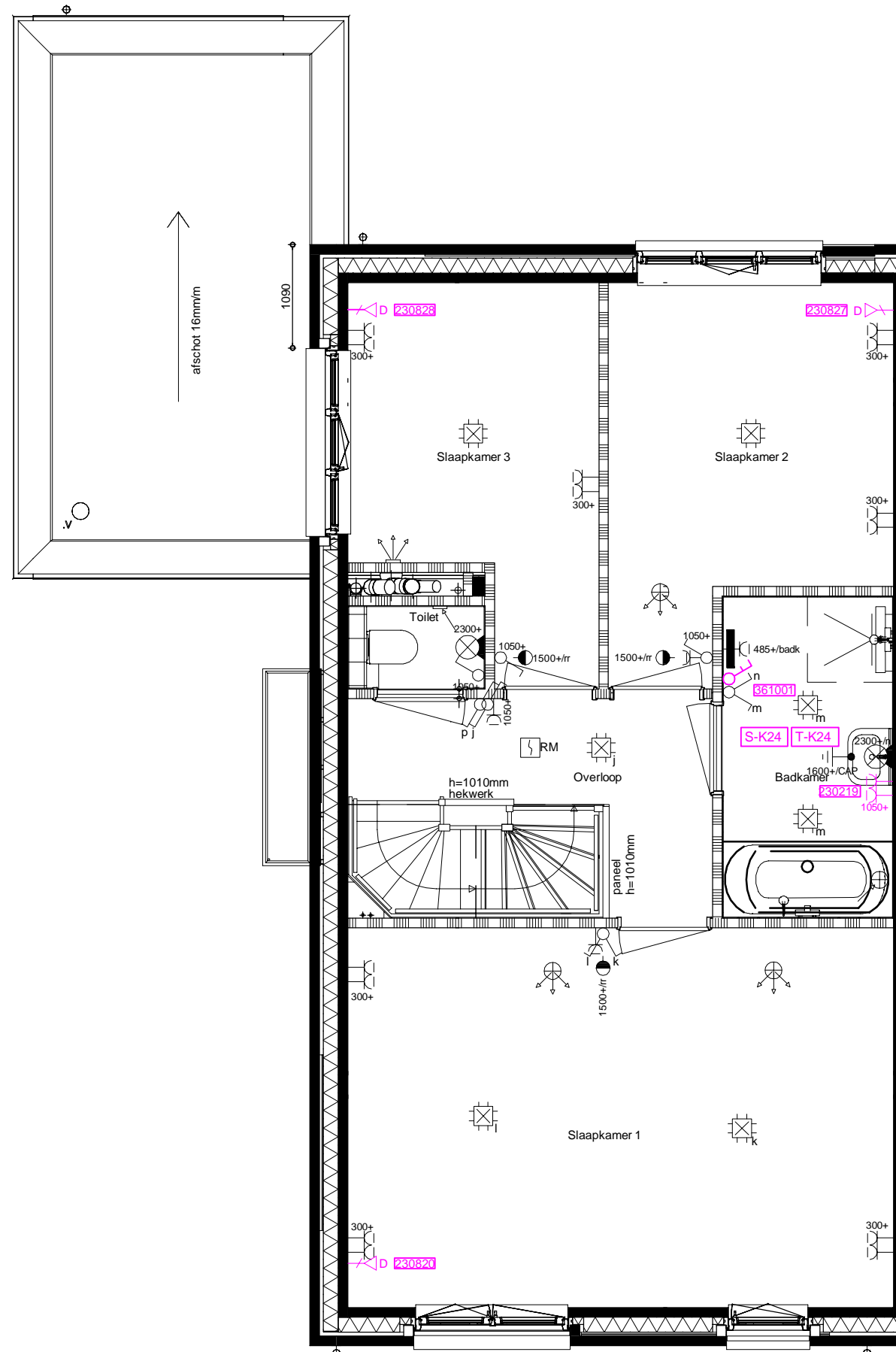

KAO-Opties

Geen

Individuele wijzigingen

Geen

Keuken, Sanitair en tegels

311510ELI Vervallen sanitair en tegelwerk in de toiletruimte 1e verdieping

311514ELI Vervallen sanitair en tegelwerk badkamer eerste verdieping

Bouwkundige werkzaamheden

Geen

Loodgieter wijzigingen

Geen

Elektra wijzigen

- 230219 1 stuks dubbele wandcontactdozen naast wastafel (positie 19)
- 230820 Afmonteren standaard aansluitpunt op positie 20 UTP
- 230827 Afmonteren standaard aansluitpunt op positie 27 UTP
- 230828 Afmonteren standaard aansluitpunt op positie 28 UTP
- 361001 Extra bedrade bedieningsschakelaar t.b.v. de mechanische ventilatie (in de badkamer)

CV wijzigen

Geen

Afbouw

- D-K23 Het leveren en aanbrengen van Svedex-binnendeuren conform bestelling 77155

heyman

Heijmans Woningbouw B.V.
Postbus 171
5240 AD Rosmalen
tel: 073 - 543 5111
fax: 073 - 543 5922

Project:	De Waarden
Kavel:	24
Woningtype:	2 onder 1 kap
Naam koper:	-

Versie	Datum	Init.
1	15-03-2023	TiLe
A	04-04-2023	TiLe
B	B	B
C	C	C
D	D	D
E	E	E

Voor akkoord koper(s):		
Teknr.	1_V1-01	Tekening schaal 1:60
Getekend:	TiLe	VOORLOPIG

Aan de maatvoering van deze tekening kunnen geen rechten worden ontleend
Deze tekening heeft alleen betrekking op de opties, voor de overige onderdelen wordt verwezen naar de in de KAO genoemde contractstukken

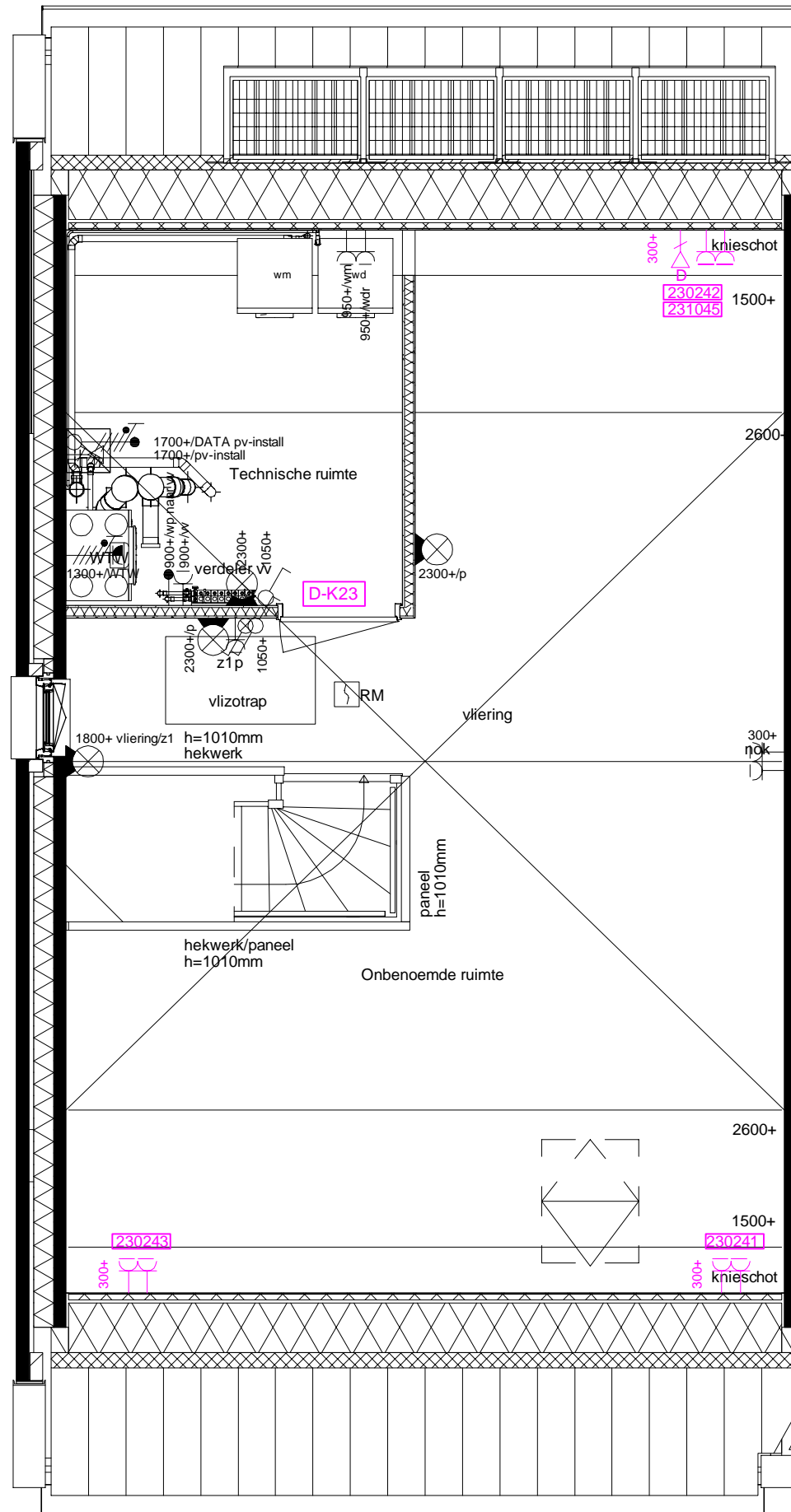

KAO-Opties

Geen

Individuele wijzigingen

Geen

Keuken, Sanitair en tegels

311510ELI Vervallen sanitair en tegelwerk in de toiletruimte 1e verdieping

311514ELI Vervallen sanitair en tegelwerk badkamer eerste verdieping

Bouwkundige werkzaamheden

Geen

Loodgieter wijzigingen

Geen

Elektra wijzigen

- 230219 1 stuks dubbele wandcontactdozen naast wastafel (positie 19)
- 230820 Afmonteren standaard aansluitpunt op positie 20 UTP
- 230827 Afmonteren standaard aansluitpunt op positie 27 UTP
- 230828 Afmonteren standaard aansluitpunt op positie 28 UTP
- 361001 Extra bedrade bedieningsschakelaar t.b.v. de mechanische ventilatie (in de badkamer)

CV wijzigen

Geen

Afbouw

- D-K23 Het leveren en aanbrengen van Svedex-binnendeuren conform bestelling 77155

heymans

Heijmans Woningbouw B.V.
Postbus 171
5240 AD Rosmalen
tel: 073 - 543 5111
fax: 073 - 543 5922

Project:	De Waarden
Kavel:	24
Woningtype:	2 onder 1 kap
Naam koper:	-

Versie	Datum	Init.
1	15-03-2023	TiLe
A	04-04-2023	TiLe
B	B	B
C	C	C
D	D	D
E	E	E

Voor akkoord koper(s):		
Teknr.	1_V1-01	Tekening schaal 1:50
Getekend:	TiLe	VOORLOPIG

Aan de maatvoering van deze tekening kunnen geen rechten worden ontleend
Deze tekening heeft alleen betrekking op de opties, voor de overige onderdelen wordt verwezen naar de in de KAO genoemde contractstukken