

### KAO-Opties

Geen

### Individuele wijzigingen

Geen

### Keuken, Sanitair en tegels

K-K23 Aanpassen van het leidingwerk in de keuken  
 311504ELI Vervallen sanitair en tegelwerk in de toiletruimte begane grond (wel cementdekvloer)

### Bouwkundige werkzaamheden

Geen

### Loodgieter wijzigingen

205003 Schrobput onder de buitenkraan in de achtergevel  
 205007 Buitenkraan in achtergevel

### Elektra wijzigen

230213 1 stuks dubbele wandcontactdoos op positie 13  
 230214 1 stuks dubbele wandcontactdoos op positie 14

### CV wijzigen

Geen

### Afbouw

D-K23 Het leveren en aanbrengen van Svedex-binnendeuren conform bestelling 77155

**heijmans**

Heijmans Woningbouw B.V.  
 Postbus 171  
 5240 AD Rosmalen  
 tel: 073 - 543 5111  
 fax: 073 - 543 5922

Project: De Waarden

Kavel: 23

Woningtype: 2 onder 1 kap

Naam koper:

Versie	Datum	Init.
1	20-09-2022	TiLe
A	07-12-2022	TiLe
B	16-03-2023	TiLe
C	04-04-2023	TiLe
D	D	D
E	E	E

Voor akkoord koper(s):

Teknr. 1\_BG-00 Tekening schaal 1:60

Getekend: TiLe VOORLOPIG

Aan de maatvoering van deze tekening kunnen geen rechten worden ontleend

Deze tekening heeft alleen betrekking op de opties, voor de overige onderdelen wordt verwezen naar de in de KAO genoemde contractstukken

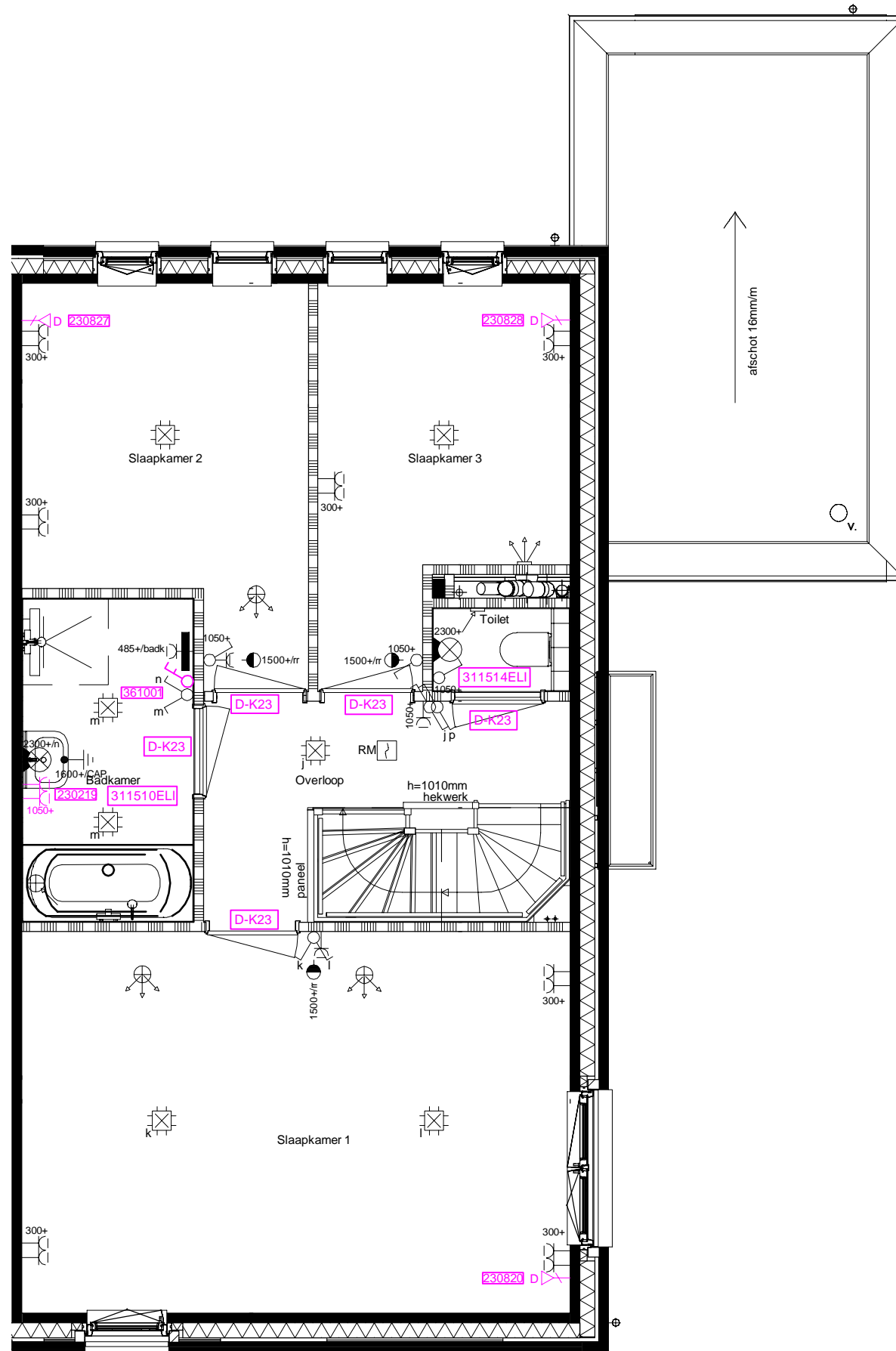

### KAO-Opties

Geen

### Individuele wijzigingen

Geen

### Keuken, Sanitair en tegels

311510ELI Vervallen sanitair en tegelwerk in de toiletruimte 1e verdieping

311514ELI Vervallen sanitair en tegelwerk badkamer eerste verdieping

### Bouwkundige werkzaamheden

Geen

### Loodgieter wijzigingen

Geen

### Elektra wijzigen

230219 1 stuks dubbele wandcontactdozen naast wastafel (positie 19)

230820 Afmonteren standaard aansluitpunt op positie 20 UTP

230827 Afmonteren standaard aansluitpunt op positie 27 UTP

230828 Afmonteren standaard aansluitpunt op positie 28 UTP

361001 Extra bedrade bedieningsschakelaar t.b.v. de mechanische ventilatie (in de badkamer)

### CV wijzigen

Geen

### Afbouw

D-K23 Het leveren en aanbrengen van Svedex-binnendeuren conform bestelling 77155

**heyjmans**

Heijmans Woningbouw B.V.  
Postbus 171  
5240 AD Rosmalen  
tel: 073 - 543 5111  
fax: 073 - 543 5922

Project:	De Waarden
Kavel:	23
Woningtype:	2 onder 1 kap
Naam koper:	

Versie	Datum	Init.		
1	20-09-2022	TiLe		
A	16-03-2023	TiLe		
B	04-04-2023	TiLe	Teknr.	1_V1-01
C	C	C	Tekening schaal	1:60
D	D	D	Getekend:	TiLe
E	E	E	VOORLOPIG	

Aan de maatvoering van deze tekening kunnen geen rechten worden ontleend  
Deze tekening heeft alleen betrekking op de opties, voor de overige onderdelen wordt verwezen naar de in de KAO genoemde contractstukken

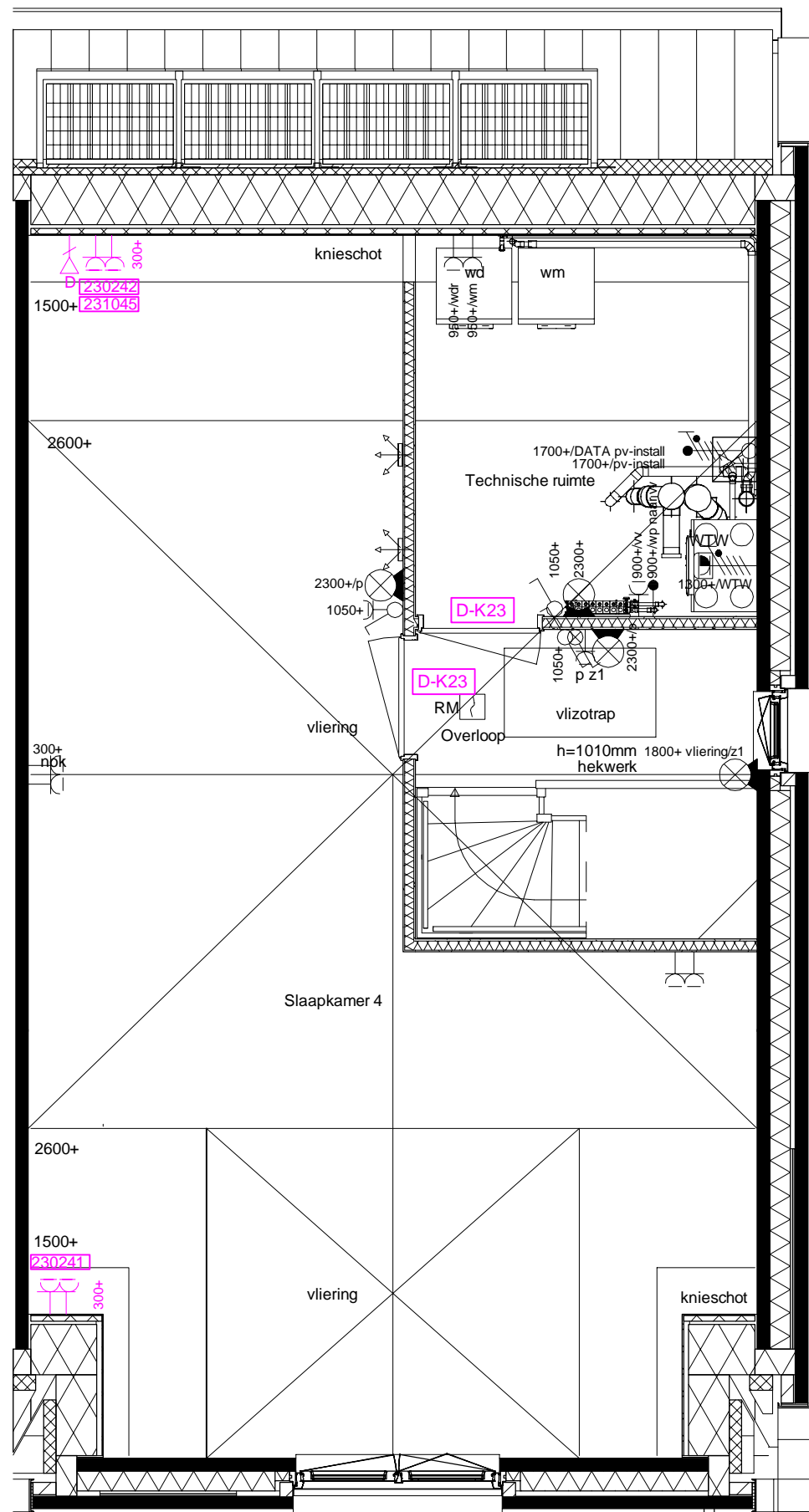

### KAO-Opties

Geen

### Individuele wijzigingen

Geen

### Keuken, Sanitair en tegels

Geen

### Bouwkundige werkzaamheden

Geen

### Loodgieter wijzigingen

Geen

### Elektra wijzigen

230241 1 stuks dubbele wandcontactdoos op positie 41

230242 1 stuks dubbele wandcontactdoos op positie 42

231045 1 stuks aansluitpunt UTP op positie 45

### CV wijzigen

Geen

### Afbouw

D-K23 Het leveren en aanbrengen van Svedex-binnendeuren conform bestelling 77155

**heyjmans**

Heijmans Woningbouw B.V.  
Postbus 171  
5240 AD Rosmalen  
tel: 073 - 543 5111  
fax: 073 - 543 5922

Project:	De Waarden
Kavel:	23
Woningtype:	2 onder 1 kap
Naam koper:	-

Versie	Datum	Init.
1	20-09-2022	TiLe
A	16-03-20223	TiLe
B	04-04-2023	TiLe
C	C	C
D	D	D
E	E	E

Voor akkoord koper(s):		
Teknr.	1_V1-01	Tekening schaal 1:50
Getekend:	TiLe	VOORLOPIG
Aan de maatvoering van deze tekening kunnen geen rechten worden ontleend		

Deze tekening heeft alleen betrekking op de opties, voor de overige onderdelen wordt verwezen naar de in de KAO genoemde contractstukken