

KAO-Opties
Geen

Individuele wijzigingen
Geen

Keuken, Sanitair en tegels
311504 Casco toiletruimte begane grond
K-K08 Aanpassen van het leidingwerk in de keuken

Bouwkundige werkzaamheden
Geen

Loodgieter wijzigingen
Geen

Elektra wijzigen
Geen

CV wijzigen
Geen

Afbouw
AF-10-C01 Casco opleveren afwerking woning type C01
D-K08 Het leveren en aanbrengen van Svedex-binnendeuren conform bestelling 77150

heijmans Heijmans Woningbouw B.V. Postbus 171 5240 AD Rosmalen tel: 073 - 543 5111 fax: 073 - 543 5922		Project:	De Waarden																					
		Kavel:	8																					
		Woningtype:	2*1 kap C.01																					
		Naam koper:																						
<table border="1"> <thead> <tr> <th>Versie</th> <th>Datum</th> <th>Init.</th> </tr> </thead> <tbody> <tr> <td>1</td> <td>19-12-2022</td> <td>TiLe</td> </tr> <tr> <td>A</td> <td>09-03-2023</td> <td>TiLe</td> </tr> <tr> <td>B</td> <td>30-03-2023</td> <td>TiLe</td> </tr> <tr> <td>C</td> <td>04-04-2023</td> <td>TiLe</td> </tr> <tr> <td>D</td> <td>D</td> <td>D</td> </tr> <tr> <td>E</td> <td>E</td> <td>E</td> </tr> </tbody> </table>		Versie	Datum	Init.	1	19-12-2022	TiLe	A	09-03-2023	TiLe	B	30-03-2023	TiLe	C	04-04-2023	TiLe	D	D	D	E	E	E	Voor akkoord koper(s):	
Versie	Datum	Init.																						
1	19-12-2022	TiLe																						
A	09-03-2023	TiLe																						
B	30-03-2023	TiLe																						
C	04-04-2023	TiLe																						
D	D	D																						
E	E	E																						
		Teknr.	1_BG-00	Tekening schaal	1:60																			
		Getekend:	TiLe	VOORLOPIG																				
Aan de maatvoering van deze tekening kunnen geen rechten worden ontleend																								
Deze tekening heeft alleen betrekking op de opties, voor de overige onderdelen wordt verwezen naar de in de KAO genoemde contractstukken																								

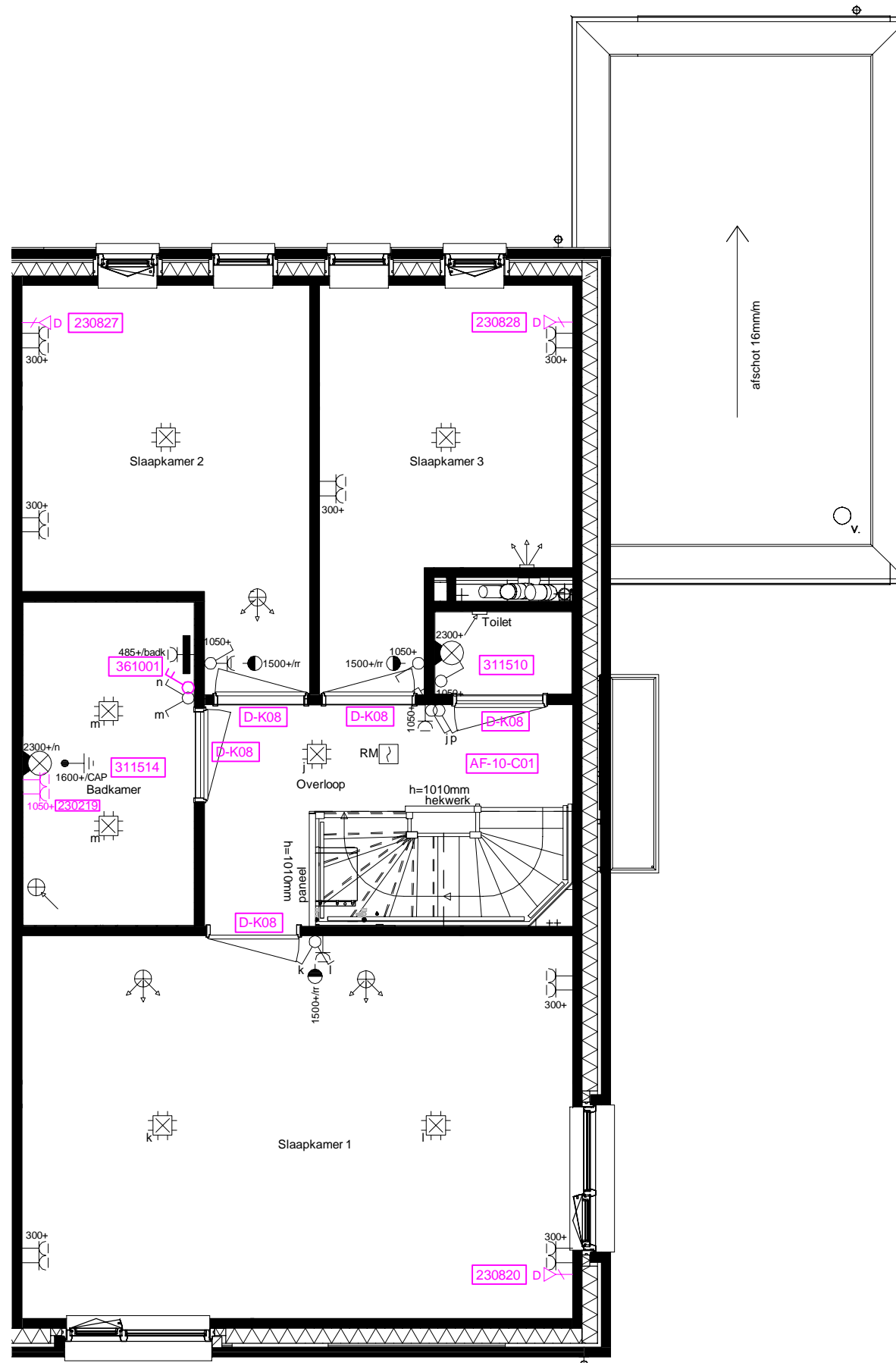

KAO-Opties

Geen

Individuele wijzigingen

Geen

Keuken, Sanitair en tegels

311510 Casco toiletruimte eerste verdieping

311514 Casco badkamer eerste verdieping

Bouwkundige werkzaamheden

Geen

Loodgieter wijzigingen

Geen

Elektra wijzigen

230219 1 stuks dubbele wandcontactdoos naast de wastafel (op positie 19)

230820 Afmonteren standaard aansluitpunt op positie 20 UTP

230827 Afmonteren standaard aansluitpunt op positie 27 UTP

230828 Afmonteren standaard aansluitpunt op positie 28 UTP

361001 Extra bedrade bedieningsschakelaar t.b.v. de mechanische ventilatie (in de badkamer)

CV wijzigen

Geen

Afbouw

AF-10-CO1 Casco opleveren afwerking woning type C01

D-K08 Het leveren en aanbrengen van Svedex-binnendeuren conform bestelling 77150

heijmans

Heijmans Woningbouw B.V.
Postbus 171
5240 AD Rosmalen
tel: 073 - 543 5111
fax: 073 - 543 5922

Project: De Waarden

Kavel: 8

Woningtype: 2*1 kap C.01

Naam koper:

Versie	Datum	Init.
1	19-12-2022	TiLe
A	09-03-2023	TiLe
B	30-03-2023	TiLe
C	04-04-2023	TiLe
D	D	D
E	E	E

Voor akkoord koper(s):

Teknr. 1_V1-01 Tekening schaal 1:60

Getekend: TiLe VOORLOPIG

Aan de maatvoering van deze tekening kunnen geen rechten worden ontleend
Deze tekening heeft alleen betrekking op de opties, voor de overige onderdelen wordt verwezen naar de in de KAO genoemde contractstukken

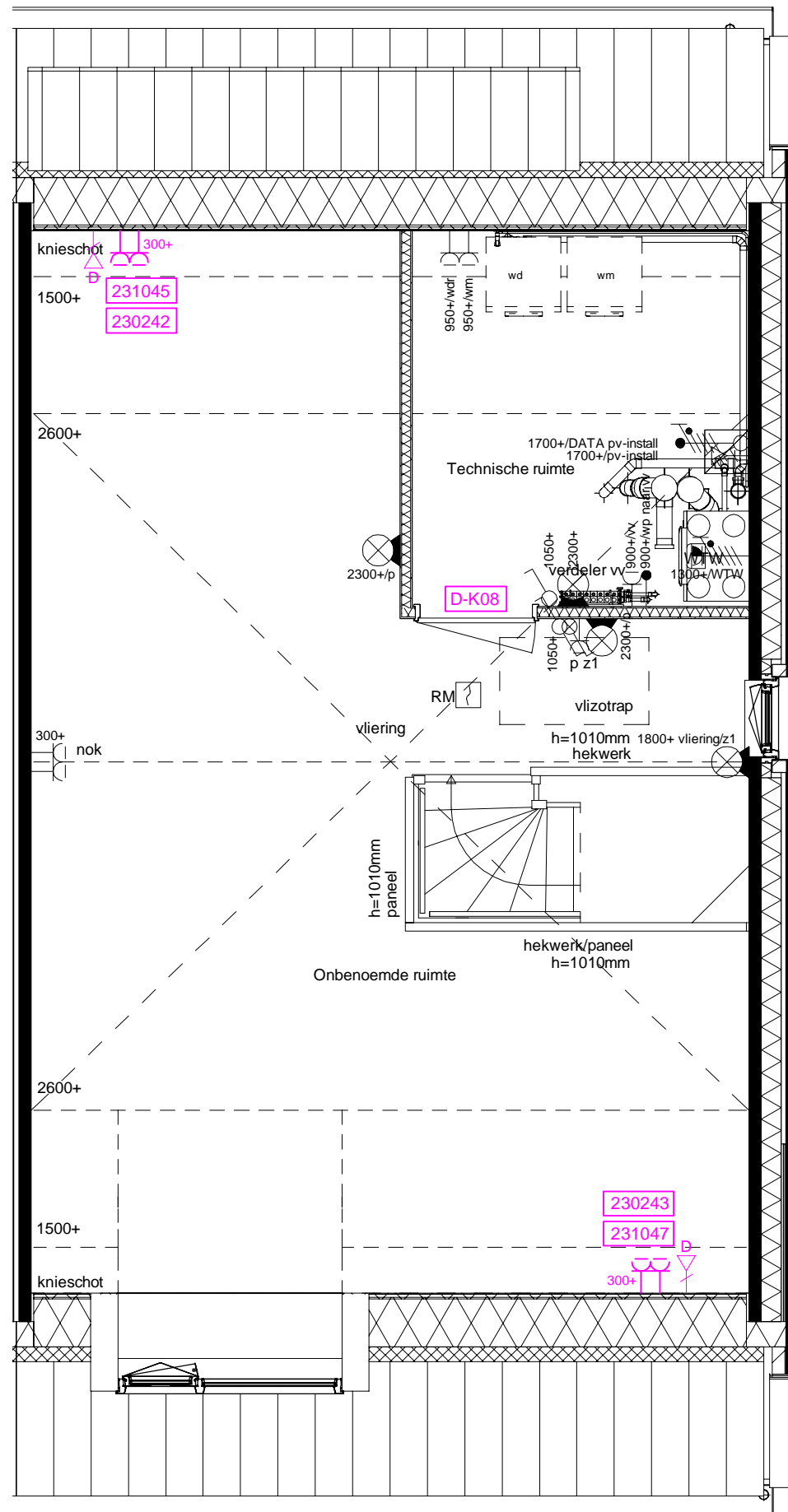

KAO-Opties

Geen

Individuele wijzigingen

Geen

Keuken, Sanitair en tegels

Geen

Bouwkundige werkzaamheden

Geen

Loodgieter wijzigingen

Geen

Elektra wijzigen

- 230242 1 stuks dubbele wandcontactdoos op positie 42
- 230243 1 stuks dubbele wandcontactdoos op positie 43
- 231045 1 stuks aansluitpunt UTP op positie 45
- 231047 1 stuks aansluitpunt UTP op positie 47

CV wijzigen

Geen

Afbouw

- D-K08 Het leveren en aanbrengen van Svedex-binnendeuren conform bestelling 77150

heyjmans

Heijmans Woningbouw B.V.
Postbus 171
5240 AD Rosmalen
tel: 073 - 543 5111
fax: 073 - 543 5922

Project:	De Waarden
Kavel:	8
Woningtype:	2*1 kap C.01
Naam koper:	

Versie	Datum	Init.		
1	19-12-2022	TiLe	Voor akkoord koper(s):	
A	09-03-2023	TiLe		
B	30-03-2023	TiLe	Teknr. 1_V2-02	Tekening schaal 1:50
C	04-04-2023	TiLe	Getekend: TiLe	VOORLOPIG
D	D	D		
E	E	E	Aan de maatvoering van deze tekening kunnen geen rechten worden ontleend	

Deze tekening heeft alleen betrekking op de opties, voor de overige onderdelen wordt verwezen naar de in de KAO genoemde contractstukken